Pengadaan Tahun 2026
9. Gambar Rancangan Pekerjaan Pengadaan Jasa Konsultasi Lingkungan

PEMERINTAH KOTA PEKALONGAN
DINAS KESEHATAN
RSUD BENDAN
Jalan Sriwijaya Nomor 2 Kota Pekalongan, Provinsi Jawa Tengah
Kode Pos 51119 Telepon (0285) 437222 Faksimile (0285) 437222
Pos-el: rsudbendan.pekalongankota@gmail.com Laman: https://rsudbendan.pekalongankota.go.id/

SURAT KETERANGAN

Saya yang bertanda tangan dibawah ini :

Nama : Edy Dwi Purwanto, SKM,M.A.P

Unit Kerja : RSUD Bendan Kota Pekalongan

Jabatan : Kasi Penunjang Pelayanan Non Medik dan Pengembangan Pelayanan Penunjang

Alamat : Jl. Sriwijaya No. 2 RSUD Bendan Kota Pekalongan

Sebagai Pejabat Penandatangan/Pengesahan Tanda Bukti Perjanjian (PPKom) untuk pekerjaan Penyusunan Dokumen Lingkungan AMDAL (BLUD) dengan Penyedia PT Hayuningrat Environment Consultant dan nilai kontrak Rp. 490.000.000, menerangkan bahwa :

1. Dokumen Persyaratan Penyedia atau lembar data kualifikasi
2. Daftar kuantitas dan harga
3. Gambar Rancangan Pekerjaan
4. Dokumen Studi Kelayakan dan Dokumen Lingkungan Hidup, termasuk Analisis Mengenai Dampak Lingkungan
5. Dokumen Penawaran Administratif
6. Berita Acara Pemberian Penjelasan
7. Berita Acara Pengumuman Negosiasi
8. Berita Acara Sanggah dan Sanggah Banding
9. Berita Acara Penetapan atau Pengumuman Penyedia
10. Laporan Hasil Pemilihan Penyedia
11. Surat Perjanjian Kemitraan;
12. Surat Perjanjian Swakelola;
13. Surat Penugasan atau Surat Pembentukan Tim Swakelola;
14. Nota Kesepahaman atau Memorandum of Understanding
15. Surat Jaminan Uang Muka
16. Surat Jaminan Pemeliharaan
17. Surat Tagihan
18. Surat Perintah Membayar

Dipindai dengan CamScanner

19. Surat Perintah Pencairan Dana
20. Laporan Pelaksanaan Pekerjaan
21. Laporan Penyelesaian Pekerjaan
22. Berita Acara Pemeriksaan Hasil Pekerjaan
23. Berita Acara Serah Terima Sementara
24. Berita Acara Serah Terima atau Final Hand Over

Bahwa untuk dokumen diatas sebagian bukan merupakan metode e purchasing, dan sebagian masih dalam proses pelaksanaan.

Pekalongan, 4 Mei 2026

Untuk dan atas nama RSUD Bendan Kota Pekalongan
Pejabat Penandatangan/Pengesahan
Tanda Bukti Perjanjian

Edy Dwi Purwanto, SKM, M.A.P
NIP.19800108 200501 1 006

Dipindai dengan CamScanner

Pengadaan Tahun 2025
9. Gambar Rancangan Pekerjaan Pengadaan Rehabilitasi Ruang CT-Scan dan Cytotoxic

PEMERINTAH KOTA PEKALONGAN
RUMAH SAKIT UMUM DAERAH BENDAN
Jl. Sriwijaya No.2 Pekalongan Telp. (0285) 437222 Fax (0285)437155 Kode Pos 51119

GAMBAR RENCANA

PEKERJAAN :
PENGEMBANGAN RUMAH SAKIT REHABILITASI
RUANG CT SCAN DAN REHABILITASI
RUANG CYTOTOXIC

SUB PEKERJAAN:
REHABILITASI RUANG CT SCAN

LOKASI :
RSUD BENDAN PEKALONGAN

TAHUN ANGGARAN :
2025

PT. SKALA ABADI JAYA
ARCHITECTURE - STRUCTURE - MEP - INTERIOR
LANDSCAPE - MASTERPLAN - SUPERVISION

GAMBAR RENCANA

REHABILITASI RUANG CT SCAN

DAFTAR GAMBAR

NO	NOMOR	SKALA	JUDUL GAMBAR
RUANG CT-SCAN			
1	ARS.01.001	1:750	SITEPLAN RENCANA
2	ARS.01.002	1:100	DENAH EKSISTING
3	ARS.01.003	1:100	DENAH RENCANA BONGKARAN
4	ARS.02.001	1:100	DENAH RENCANA
5	ARS.02.002	1:50	POTONGAN A-A
6	ARS.02.003	1:50	POTONGAN B-B
7	ARS.02.004	1:100	DENAH RENCANA FINISHING LANTAI
8	ARS.02.005	1:100	DENAH RENCANA HOSPITAL PLINT
9	ARS.02.006	1:5	DETAIL MODUL PEMASANGAN HOSPITAL PLINT PADA DINDING
10	ARS.02.007	1:5	DETAIL MODUL PEMASANGAN HOSPITAL PLINT PADA DINDING
11	ARS.02.008	1:5	DETAIL MODUL PEMASANGAN HOSPITAL PLINT PADA DINDING
12	ARS.02.009	1:100	DENAH RENCANA FINISHING DINDING
13	ARS.02.010	1:100	DENAH RENCANA KUSEN PINTU JENDELA
14	ARS.02.011	1:35	SCHEDULE PINTU JENDELA
15	ARS.02.012	1:35	SCHEDULE PINTU JENDELA
16	ARS.02.013	1:35	SCHEDULE PINTU JENDELA
17	ARS.02.014	1:35	SCHEDULE PINTU JENDELA
18	ARS.02.015	1:100	DENAH RENCANA PLAFOND
19	ARS.02.016	1:10	DETAIL PLAFOND A; DETAIL PLAFOND B
20	ARS.02.017	1:10	DETAIL PLAFOND C
21	ARS.02.018	1:75	DETAIL RUANG PETUGAS
22	STR.01.001	1:100	DENAH RENCANA PONDASI BATU KALI
23	STR.01.002	1:10	DETAIL PONDASI BATU KALI
24	STR.01.003	1:100	DENAH RENCANA SLOOF
25	STR.01.004	1:100	DENAH RENCANA KOLOM
26	STR.01.005	1:100	DENAH RENCANA BALOK LATEI
27	STR.01.006	1:100	DENAH RENCANA BALOK
28	STR.01.007	1:20	DETAIL PENULANGAN
29	STR.01.008	1:100	DENAH RENCANA JALUR KABEL
30	STR.01.009	1:7,5	DETAIL JALUR KABEL
31	STR.01.010	1:100	DENAH RENCANA PLAT LANTAI
32	STR.01.011	1:25	DETAIL PLAT LANTAI TIPE A

NO	NOMOR	SKALA	JUDUL GAMBAR
33	EL.01.001	1:35	DENAH RENCANA SAPOT
34	EL.01.002	1:25	DETAIL SAPOT
35	EL.01.003	1:100	RENCANA JALUR DISTRIBUSI LISTRIK
36	EL.02.001	NTS	RENCANA DIAGRAM PANEL
37	EL.03.001	1:100	RENCANA INSTALASI PENERANGAN
38	EL.04.001	1:100	RENCANA INSTALASI KOTAK KONTAK
39	EL.05.001	NTS	SISTEM INSTALASI CCTV
40	EL.05.002	1:100	RENCANA INSTALASI CCTV
41	EL.06.001	NTS	SISTEM INSTALASI TELEPON
42	EL.06.002	1:100	RENCANA INSTALASI TELEPON
43	EL.07.001	1:100	RENCANA INSTALASI KABEL DATA
44	EL.08.001	1:100	RENCANA INSTALASI FIRE ALARM
45	EL.09.001	1:100	RENCANA INSTALASI GAS MEDIS
46	EL.10.001	1:100	RENCANA INSTALASI KABEL TRAY
47	PL.01.001	1:100	RENCANA INSTALASI TATA UDARA
48	PL.01.002	1:100	RENCANA INSTALASI PIPA DRAIN AC
49	PL.02.001	1:100	RENCANA INSTALASI GAS MESIS

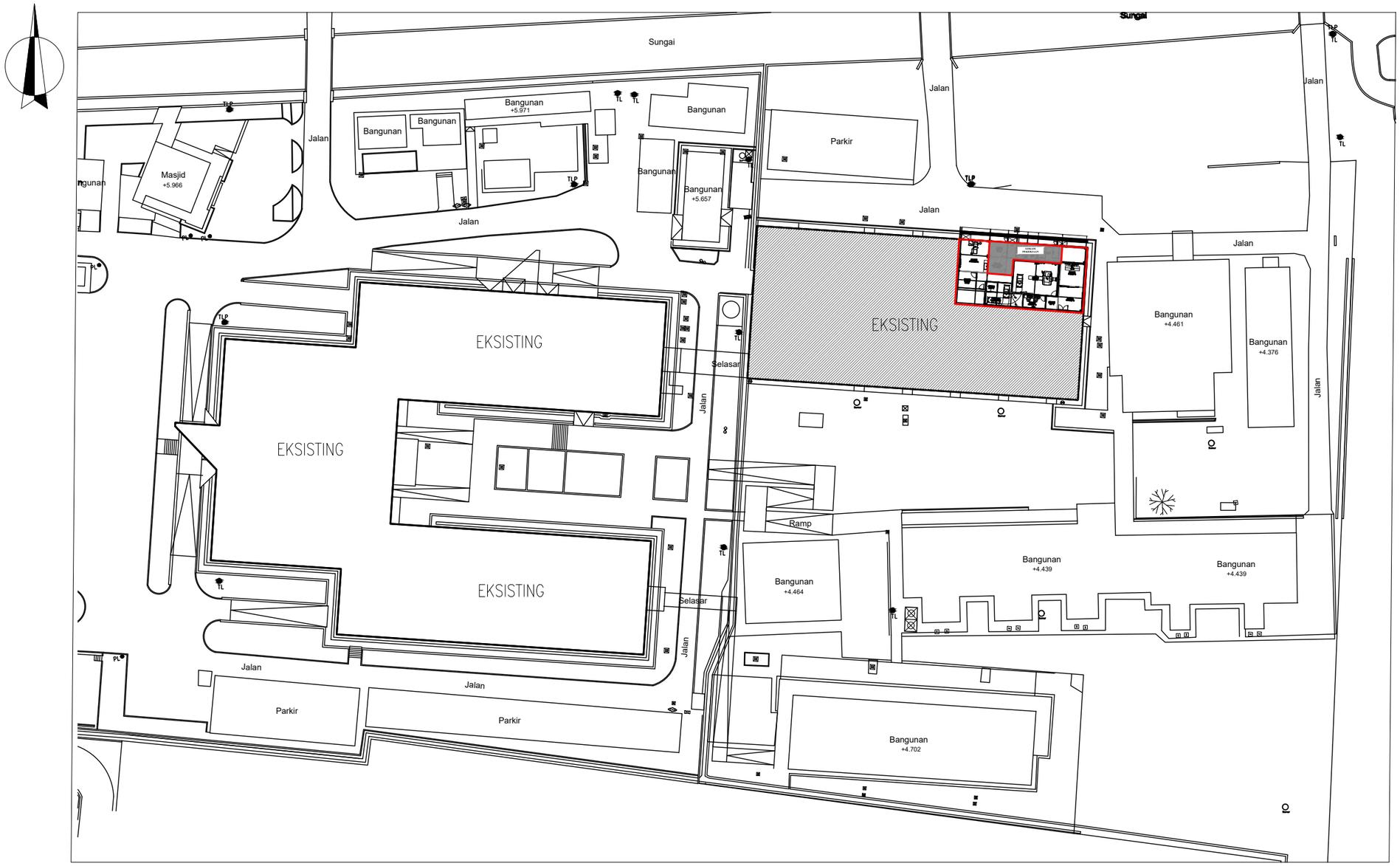

SITEPLAN RENCANA

SCALE 1 : 750

PEMERINTAH KOTA PEKALONGAN
RUMAH SAKIT UMUM DAERAH BENDAN
Jl. Sriwijaya No.2 Pekalongan Telp. (0285) 437222 Fax. (0285)437155 Kode Pos: 51119

PEKERJAAN

PENGEMBANGAN RUMAH SAKIT
REHABILITASI RUANG CT SCAN DAN
REHABILITASI RUANG CYTOTOXIC (DAK)

SUB PEKERJAAN

REHABILITASI RUANG CT SCAN

LOKASI	TH. ANGGARAN
RSUD Bendan Pekalongan	2025

MENGETAHUI / MENYETUJUI

Direktur RSUD Bendan
Kota Pekalongan

dr. Dwi Heri Wibawa, M.Kes

MENGETAHUI

Kabag Tata Usaha
selaku Kuasa Pengguna Anggaran
RSUD Bendan Kota Pekalongan

dr. Difayana, M.H
NIP. 19801113 200902 1 001

MENGETAHUI

Kepala DPUPR
Kota Pekalongan

Bambang Sugiarto, ST. MM
NIP. 19710304 199903 1 011

	PARAF
Gambar, RKS, RAB dan Perhitungan Teknis Konstruksi Tetap Menjadi Tanggung Jawab Profesional Konsultan Perencana	

DIPERIKSA

Pejabat Pembuat Komitmen (PPK)
RSUD Bendan Kota Pekalongan

Sukohadi, ST.
NIP. 19780212 200604 1 005

KONSULTAN PERENCANA

PT. SKALA ABADI JAYA
ARCHITECTURE - STRUCTURE - MEP - INTERIOR
LANDSCAPE - MASTERPLAN - SUPERVISION

Ar. SUYENTO, IAI
Direktur Utama

JUDUL GAMBAR

SITEPLAN RENCANA

SKALA	NO. GAMBAR	JML. LEMBAR
1 : 750	AR.01.001	-

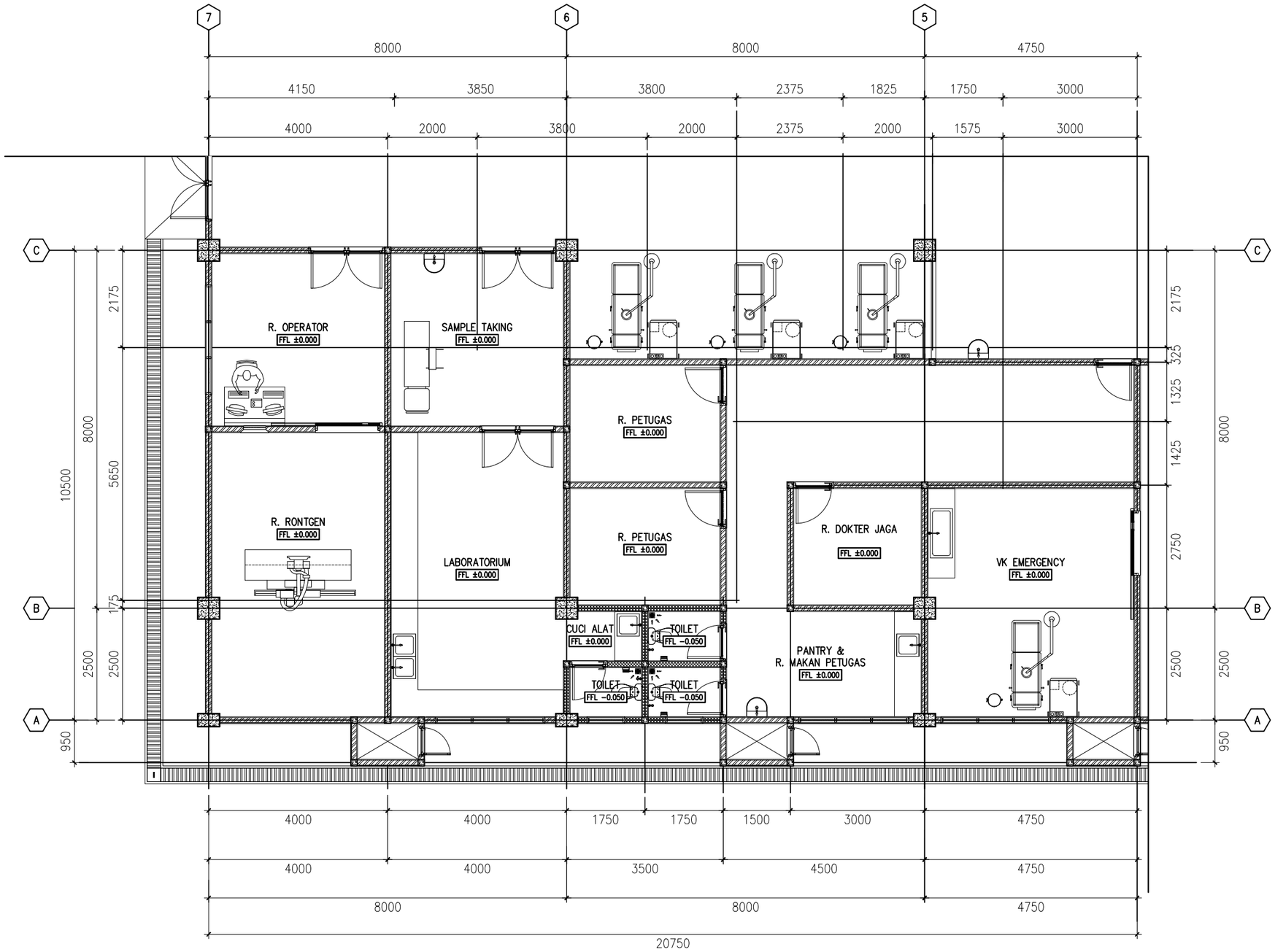

DENAH EKSISTING

SCALE 1 : 100

PEMERINTAH KOTA PEKALONGAN
RUMAH SAKIT UMUM DAERAH BENDAN
Jl. Sriwijaya No.2 Pekalongan Telp. (0285) 437222 Fax. (0285)437155 Kode Pos: 51119

PEKERJAAN

PENGEMBANGAN RUMAH SAKIT
REHABILITASI RUANG CT SCAN DAN
REHABILITASI RUANG CYTOTOXIC (DAK)

SUB PEKERJAAN

REHABILITASI RUANG CT SCAN

LOKASI	TH. ANGGARAN
RSUD Bendan Pekalongan	2025

MENGETAHUI / MENYETUJUI

Direktur RSUD Bendan
Kota Pekalongan

dr. Dwi Heri Wibawa, M.Kes

MENGETAHUI

Kabag Tata Usaha
selaku Kuasa Pengguna Anggaran
RSUD Bendan Kota Pekalongan

dr. Difayana, M.H
NIP. 19801113 200902 1 001

MENGETAHUI

Kepala DPUPR
Kota Pekalongan

Bambang Sugiarto, ST. MM
NIP. 19710304 199903 1 011

	PARAF
Gambar, RKS, RAB dan Perhitungan Teknis Konstruksi Tetap Menjadi Tanggung Jawab Profesional Konsultan Perencana	

DIPERIKSA

Pejabat Pembuat Komitmen (PPK)
RSUD Bendan Kota Pekalongan

Sukohadi, ST.
NIP. 19780212 200604 1 005

KONSULTAN PERENCANA

PT. SKALA ABADI JAYA
ARCHITECTURE - STRUCTURE - MEP - INTERIOR
LANDSCAPE - MASTERPLAN - SUPERVISION

Ar. SUYENTO, IAI
Direktur Utama

JUDUL GAMBAR

DENAH EKSISTING

SKALA	NO. GAMBAR	JML. LEMBAR
1 : 100	AR.01.002	-

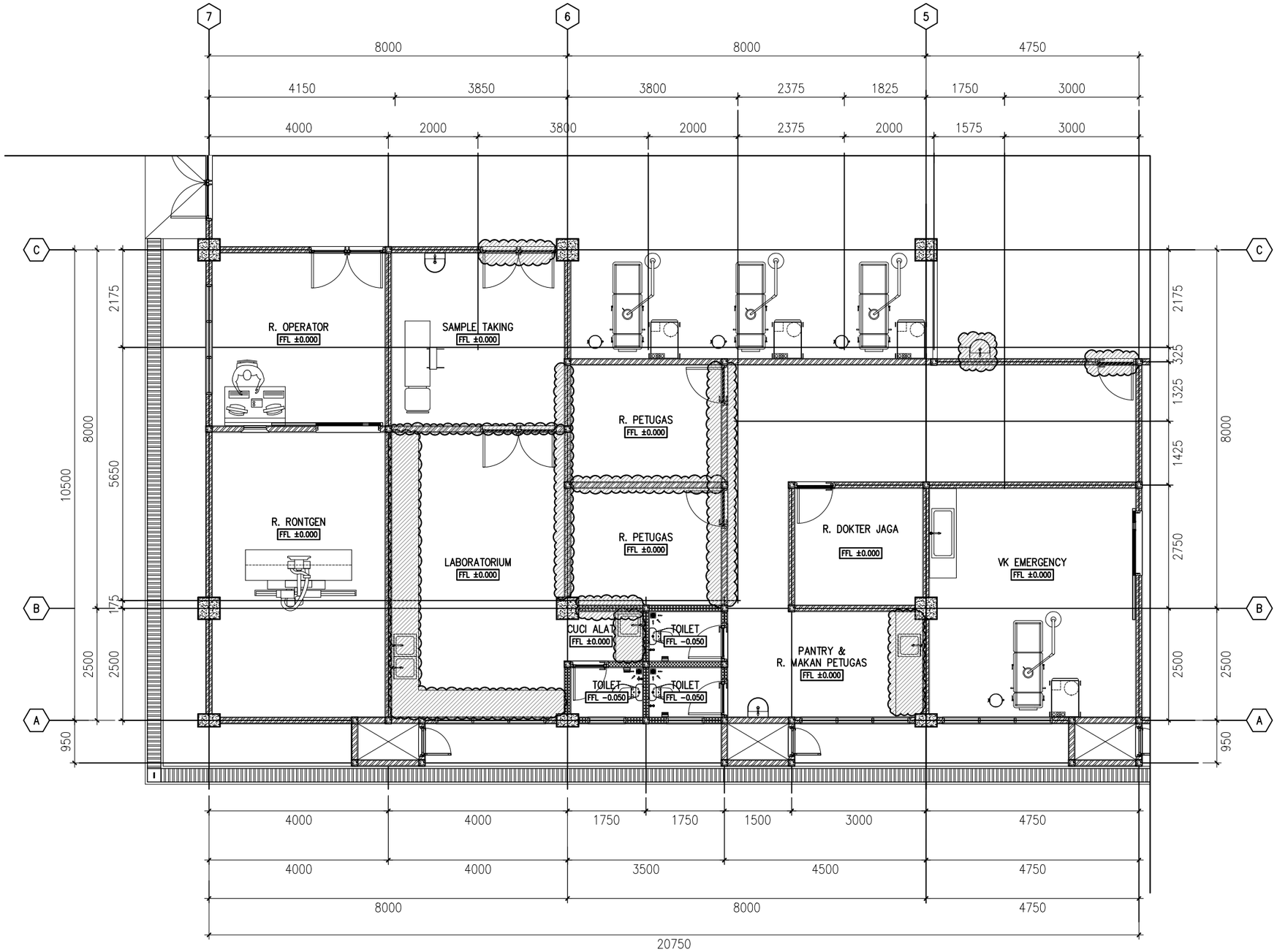

CATATAN
KOLOM STRUKTUR TIDAK DIBONGKAR HANYA DINDING

DENAH RENCANA BONGKARAN

SCALE 1 : 100

PEMERINTAH KOTA PEKALONGAN
RUMAH SAKIT UMUM DAERAH BENDAN
Jl. Sriwijaya No.2 Pekalongan Telp. (0285) 437222 Fax. (0285)437155 Kode Pos: 51119

PEKERJAAN

PENGEMBANGAN RUMAH SAKIT
REHABILITASI RUANG CT SCAN DAN
REHABILITASI RUANG CYTOTOXIC (DAK)

SUB PEKERJAAN

REHABILITASI RUANG CT SCAN

LOKASI	TH. ANGGARAN
RSUD Bendan Pekalongan	2025

MENGETAHUI / MENYETUJUI

Direktur RSUD Bendan
Kota Pekalongan

dr. Dwi Heri Wibawa, M.Kes

MENGETAHUI

Kabag Tata Usaha
selaku Kuasa Pengguna Anggaran
RSUD Bendan Kota Pekalongan

dr. Difayana, M.H
NIP. 19801113 200902 1 001

MENGETAHUI

Kepala DPUPR
Kota Pekalongan

Bambang Sugiarto, ST. MM
NIP. 19710304 199903 1 011

	PARAF
Gambar, RKS, RAB dan Perhitungan Teknis Konstruksi Tetap Menjadi Tanggung Jawab Profesional Konsultan Perencana	

DIPERIKSA

Pejabat Pembuat Komitmen (PPK)
RSUD Bendan Kota Pekalongan

Sukohadi, ST.
NIP. 19780212 200604 1 005

KONSULTAN PERENCANA

PT. SKALA ABADI JAYA
ARCHITECTURE - STRUCTURE - MEP - INTERIOR
LANDSCAPE - MASTERPLAN - SUPERVISION

Ar. SUYENTO, IAI
Direktur Utama

JUDUL GAMBAR

DENAH RENCANA BONGKARAN

SKALA	NO. GAMBAR	JML. LEMBAR
1 : 100	AR.01.003	-

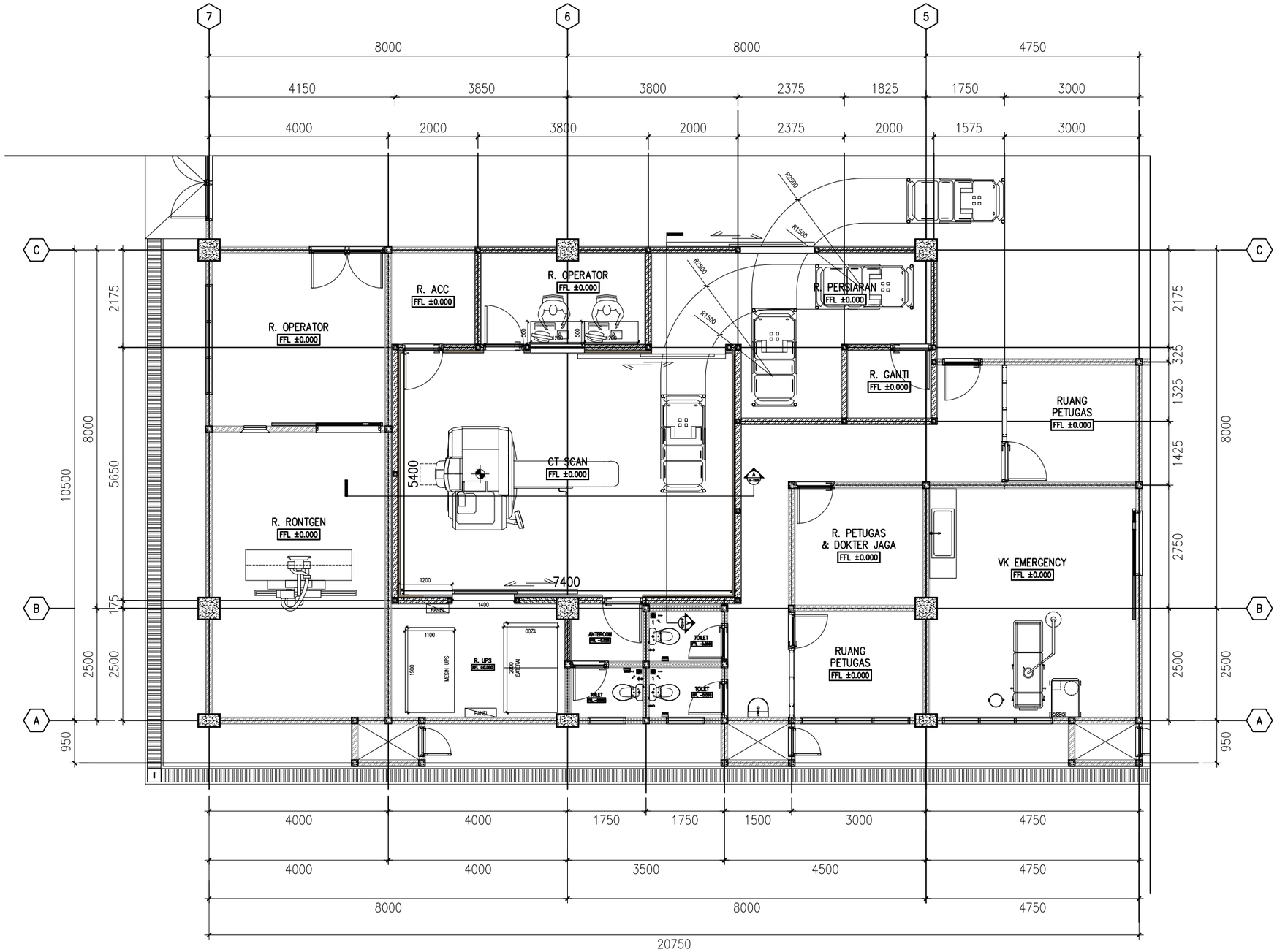

DENAH RENCANA

SCALE 1 : 100

PEMERINTAH KOTA PEKALONGAN
RUMAH SAKIT UMUM DAERAH BENDAN
Jl. Sriwijaya No.2 Pekalongan Telp. (0285) 437222 Fax. (0285)437155 Kode Pos: 51119

PEKERJAAN

PENGEMBANGAN RUMAH SAKIT
REHABILITASI RUANG CT SCAN DAN
REHABILITASI RUANG CYTOTOXIC (DAK)

SUB PEKERJAAN

REHABILITASI RUANG CT SCAN

LOKASI	TH. ANGGARAN
RSUD Bendan Pekalongan	2025

MENGETAHUI / MENYETUJUI

Direktur RSUD Bendan
Kota Pekalongan

dr. Dwi Heri Wibawa, M.Kes

MENGETAHUI

Kabag Tata Usaha
selaku Kuasa Pengguna Anggaran
RSUD Bendan Kota Pekalongan

dr. Difayana, M.H
NIP. 19801113 200902 1 001

MENGETAHUI

Kepala DPUPR
Kota Pekalongan

Bambang Sugiarto, ST. MM
NIP. 19710304 199903 1 011

Gambar, RKS, RAB dan Perhitungan Teknis Konstruksi Tetap Menjadi Tanggung Jawab Profesional Konsultan Perencana

PARAF

DIPERIKSA

Pejabat Pembuat Komitmen (PPK)
RSUD Bendan Kota Pekalongan

Sukohadi, ST.
NIP. 19780212 200604 1 005

KONSULTAN PERENCANA

PT. SKALA ABADI JAYA
ARCHITECTURE - STRUCTURE - MEP - INTERIOR
LANDSCAPE - MASTERPLAN - SUPERVISION

Ar. SUYENTO, IAI
Direktur Utama

JUDUL GAMBAR

DENAH RENCANA

SKALA	NO. GAMBAR	JML. LEMBAR
1 : 100	AR.02.001	-

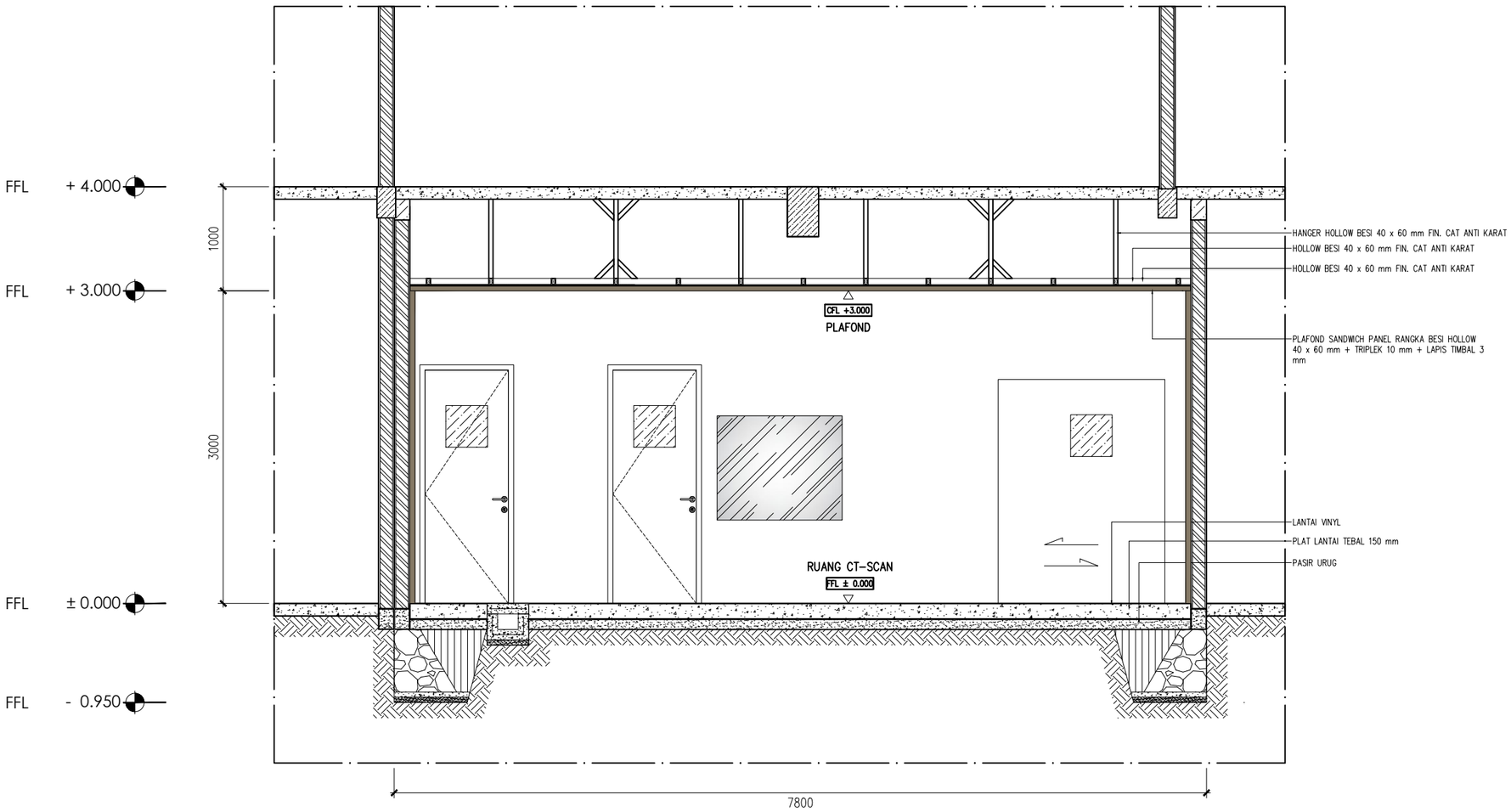

POTONGAN A-A R. CT-SCAN

SCALE 1 : 50

PEMERINTAH KOTA PEKALONGAN
RUMAH SAKIT UMUM DAERAH BENDAN
Jl. Sriwijaya No.2 Pekalongan Telp. (0285) 437222 Fax. (0285)437155 Kode Pos: 51119

PEKERJAAN

PENGEMBANGAN RUMAH SAKIT
REHABILITASI RUANG CT SCAN DAN
REHABILITASI RUANG CYTOTOXIC (DAK)

SUB PEKERJAAN

REHABILITASI RUANG CT SCAN

LOKASI	TH. ANGGARAN
RSUD Bendan Pekalongan	2025

MENGETAHUI / MENYETUJUI

Direktur RSUD Bendan
Kota Pekalongan

dr. Dwi Heri Wibawa, M.Kes

MENGETAHUI

Kabag Tata Usaha
selaku Kuasa Pengguna Anggaran
RSUD Bendan Kota Pekalongan

dr. Difayana, M.H
NIP. 19801113 200902 1 001

MENGETAHUI

Kepala DPUPR
Kota Pekalongan

Bambang Sugiarto, ST. MM
NIP. 19710304 199903 1 011

Gambar, RKS, RAB dan Perhitungan Teknis Konstruksi Tetap Menjadi Tanggung Jawab Profesional Konsultan Perencana

PARAF

DIPERIKSA

Pejabat Pembuat Komitmen (PPK)
RSUD Bendan Kota Pekalongan

Sukohadi, ST.
NIP. 19780212 200604 1 005

KONSULTAN PERENCANA

PT. SKALA ABADI JAYA
ARCHITECTURE - STRUCTURE - MEP - INTERIOR
LANDSCAPE - MASTERPLAN - SUPERVISION

Ar. SUYENTO, IAI
Direktur Utama

JUDUL GAMBAR

POTONGAN A-A

SKALA	NO. GAMBAR	JML. LEMBAR
1 : 50	AR.02.002	-

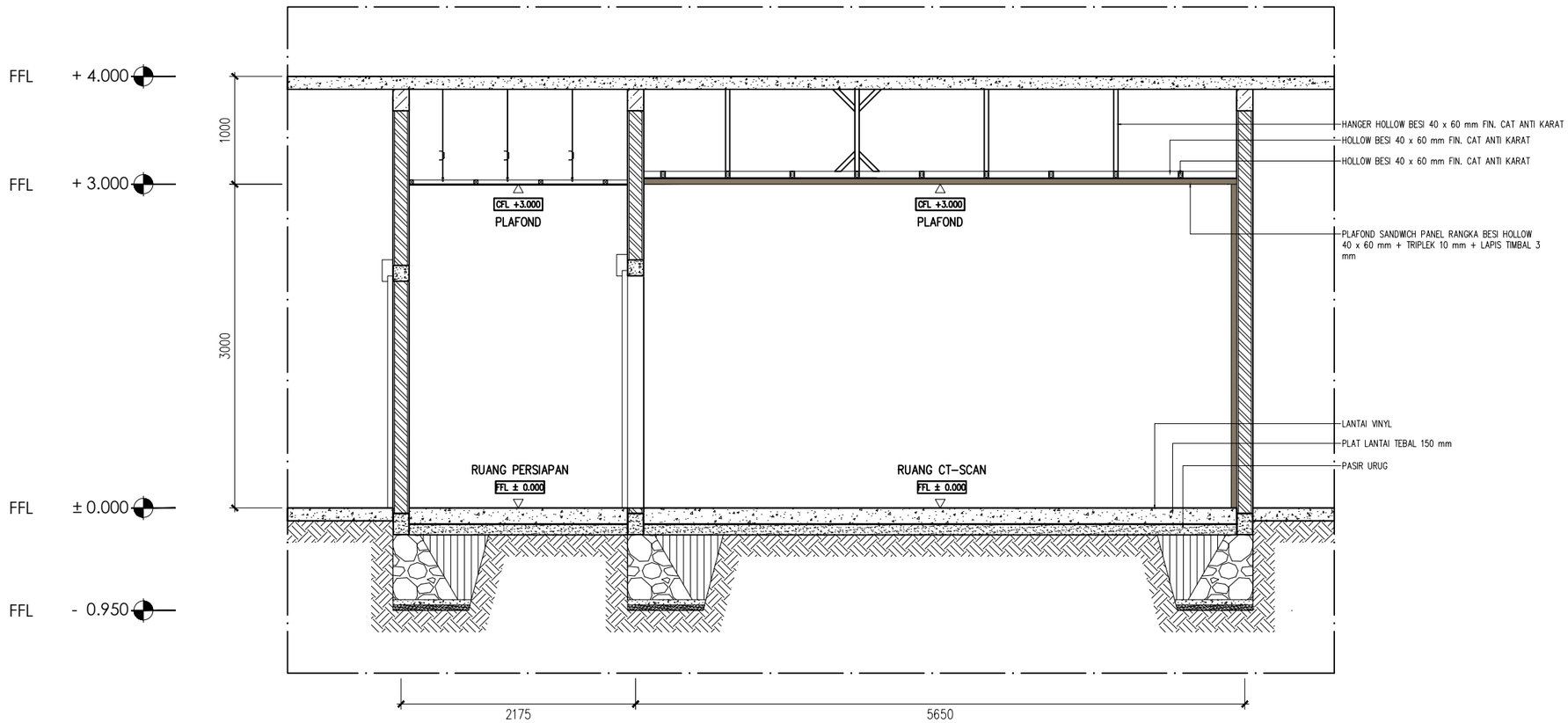

POTONGAN B-B R. CT-SCAN

SCALE 1 : 50

PEMERINTAH KOTA PEKALONGAN
RUMAH SAKIT UMUM DAERAH BENDAN
Jl. Sriwijaya No.2 Pekalongan Telp. (0285) 437222 Fax. (0285)437155 Kode Pos: 51119

PEKERJAAN

PENGEMBANGAN RUMAH SAKIT
REHABILITASI RUANG CT SCAN DAN
REHABILITASI RUANG CYTOTOXIC (DAK)

SUB PEKERJAAN

REHABILITASI RUANG CT SCAN

LOKASI	TH. ANGGARAN
RSUD Bendan Pekalongan	2025

MENGETAHUI / MENYETUJUI

Direktur RSUD Bendan
Kota Pekalongan

dr. Dwi Heri Wibawa, M.Kes

MENGETAHUI

Kabag Tata Usaha
selaku Kuasa Pengguna Anggaran
RSUD Bendan Kota Pekalongan

dr. Difayana, M.H
NIP. 19801113 200902 1 001

MENGETAHUI

Kepala DPUPR
Kota Pekalongan

Bambang Sugiarto, ST. MM
NIP. 19710304 199903 1 011

Gambar, RKS, RAB dan Perhitungan Teknis Konstruksi Tetap Menjadi Tanggung Jawab Profesional Konsultan Perencana

PARAF

DIPERIKSA

Pejabat Pembuat Komitmen (PPK)
RSUD Bendan Kota Pekalongan

Sukohadi, ST.
NIP. 19780212 200604 1 005

KONSULTAN PERENCANA

PT. SKALA ABADI JAYA
ARCHITECTURE - STRUCTURE - MEP - INTERIOR
LANDSCAPE - MASTERPLAN - SUPERVISION

Ar. SUYENTO, IAI
Direktur Utama

JUDUL GAMBAR

POTONGAN A-A

SKALA	NO. GAMBAR	JML. LEMBAR
1 : 50	AR.02.003	-

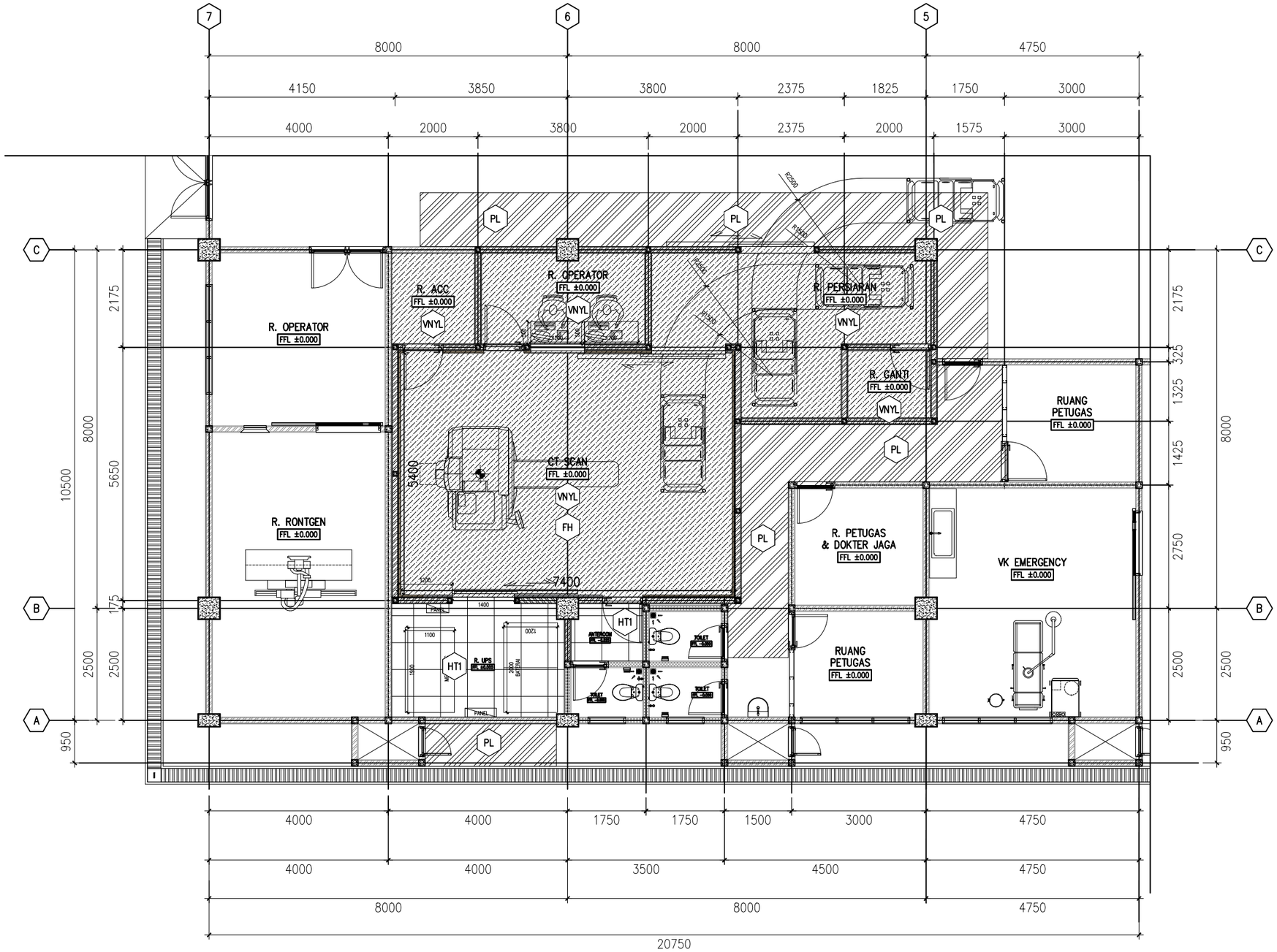

KODE	KETERANGAN
HT1	HOMOGENEUS TILE UKURAN 600x600mm POLISHED
VNYL	LANTAI FIN. VINYL
FH	LAPISAN FLOOR HARDENER
PL	PERBAIKAN LANTAI SESUAI EKSISTING

DENAH RENCANA FIN. LANTAI

SCALE 1 : 100

PEMERINTAH KOTA PEKALONGAN
RUMAH SAKIT UMUM DAERAH BENDAN
Jl. Sriwijaya No.2 Pekalongan Telp. (0285) 437222 Fax. (0285)437155 Kode Pos: 51119

PEKERJAAN

PENGEMBANGAN RUMAH SAKIT
REHABILITASI RUANG CT SCAN DAN
REHABILITASI RUANG CYTOTOXIC (DAK)

SUB PEKERJAAN

REHABILITASI RUANG CT SCAN

LOKASI	TH. ANGGARAN
RSUD Bendan Pekalongan	2025

MENGETAHUI / MENYETUJUI

Direktur RSUD Bendan
Kota Pekalongan

dr. Dwi Heri Wibawa, M.Kes

MENGETAHUI

Kabag Tata Usaha
selaku Kuasa Pengguna Anggaran
RSUD Bendan Kota Pekalongan

dr. Difayana, M.H
NIP. 19801113 200902 1 001

MENGETAHUI

Kepala DPUPR
Kota Pekalongan

Bambang Sugiarto, ST. MM
NIP. 19710304 199903 1 011

PARAF

Gambar, RKS, RAB dan Perhitungan Teknis Konstruksi Tetap Menjadi Tanggung Jawab Profesional Konsultan Perencana

DIPERIKSA

Pejabat Pembuat Komitmen (PPK)
RSUD Bendan Kota Pekalongan

Sukohadi, ST.
NIP. 19780212 200604 1 005

KONSULTAN PERENCANA

PT. SKALA ABADI JAYA
ARCHITECTURE - STRUCTURE - MEP - INTERIOR
LANDSCAPE - MASTERPLAN - SUPERVISION

Ar. SUYENTO, IAI
Direktur Utama

JUDUL GAMBAR

DENAH RENCANA FIN. LANTAI

SKALA	NO. GAMBAR	JML. LEMBAR
1 : 100	AR.02.004	-

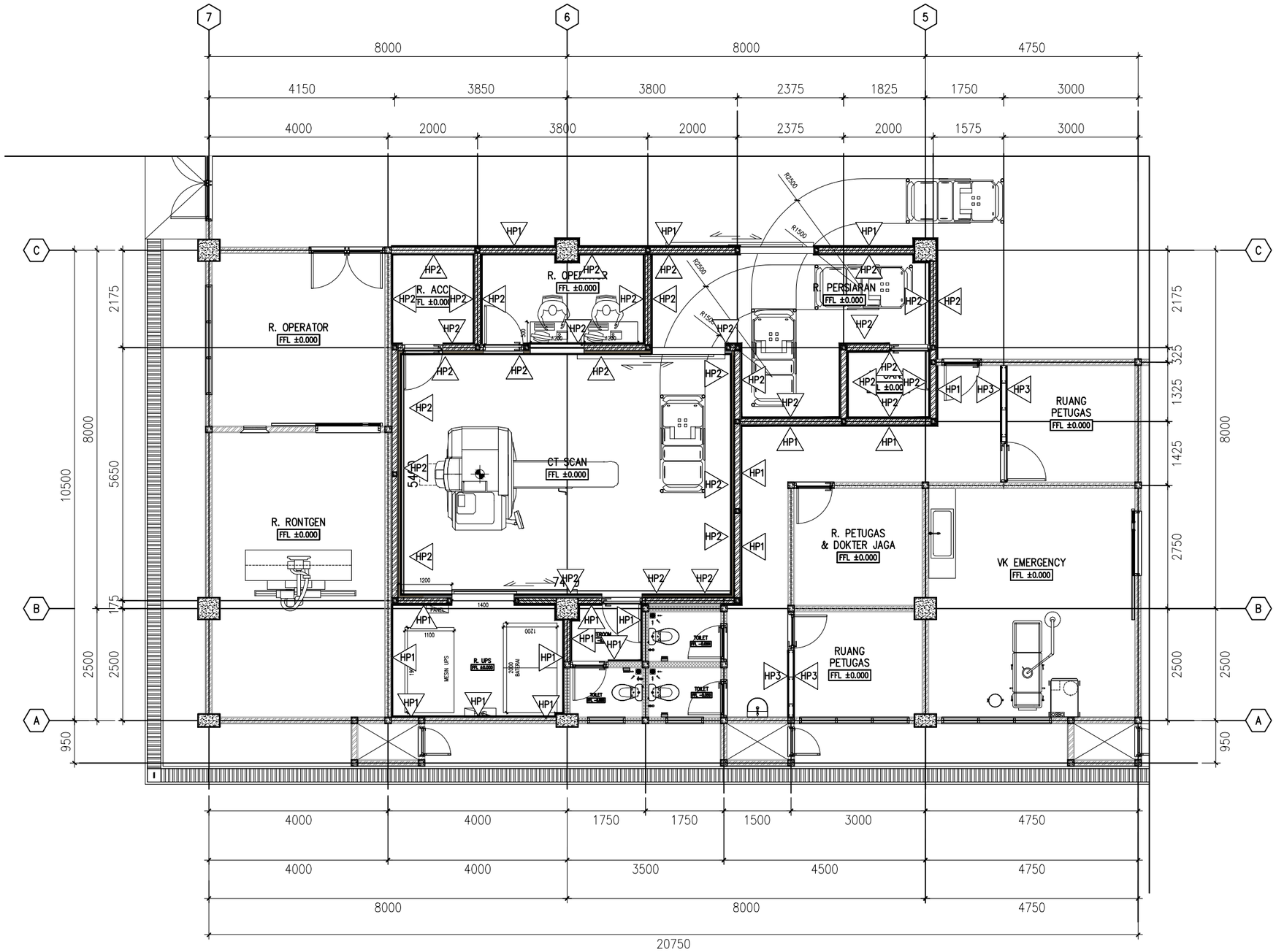

KODE	KETERANGAN
HP1	HOSPITAL PLINT LANTAI KERAMIK T=10CM L=60CM
HP2	HOSPITAL PLINT LANTAI VINYL T=10CM + CAPPING
HP3	HOSPITAL PLINT LANTAI KERAMIK T=10CM L=60CM PADA PARTISI

DENAH RENCANA HOSPITAL PLINT LANTAI

SCALE 1 : 100

PEMERINTAH KOTA PEKALONGAN
RUMAH SAKIT UMUM DAERAH BENDAN
Jl. Sriwijaya No.2 Pekalongan Telp. (0285) 437222 Fax. (0285)437155 Kode Pos: 51119

PEKERJAAN

PENGEMBANGAN RUMAH SAKIT
REHABILITASI RUANG CT SCAN DAN
REHABILITASI RUANG CYTOTOXIC (DAK)

SUB PEKERJAAN

REHABILITASI RUANG CT SCAN

LOKASI	TH. ANGGARAN
RSUD Bendan Pekalongan	2025

MENGETAHUI / MENYETUJUI

Direktur RSUD Bendan
Kota Pekalongan

dr. Dwi Heri Wibawa, M.Kes

MENGETAHUI

Kabag Tata Usaha
selaku Kuasa Pengguna Anggaran
RSUD Bendan Kota Pekalongan

dr. Difayana, M.H
NIP. 19801113 200902 1 001

MENGETAHUI

Kepala DPUPR
Kota Pekalongan

Bambang Sugiarto, ST. MM
NIP. 19710304 199903 1 011

Gambar, RKS, RAB dan Perhitungan Teknis Konstruksi Tetap Menjadi Tanggung Jawab Profesional Konsultan Perencana

PARAF

DIPERIKSA

Pejabat Pembuat Komitmen (PPK)
RSUD Bendan Kota Pekalongan

Sukohadi, ST.
NIP. 19780212 200604 1 005

KONSULTAN PERENCANA

PT. SKALA ABADI JAYA
ARCHITECTURE - STRUCTURE - MEP - INTERIOR
LANDSCAPE - MASTERPLAN - SUPERVISION

Ar. SUYENTO, IAI
Direktur Utama

JUDUL GAMBAR

DENAH RENCANA HOSPITAL PLINT LANTAI

SKALA	NO. GAMBAR	JML. LEMBAR
1 : 100	AR.02.005	-

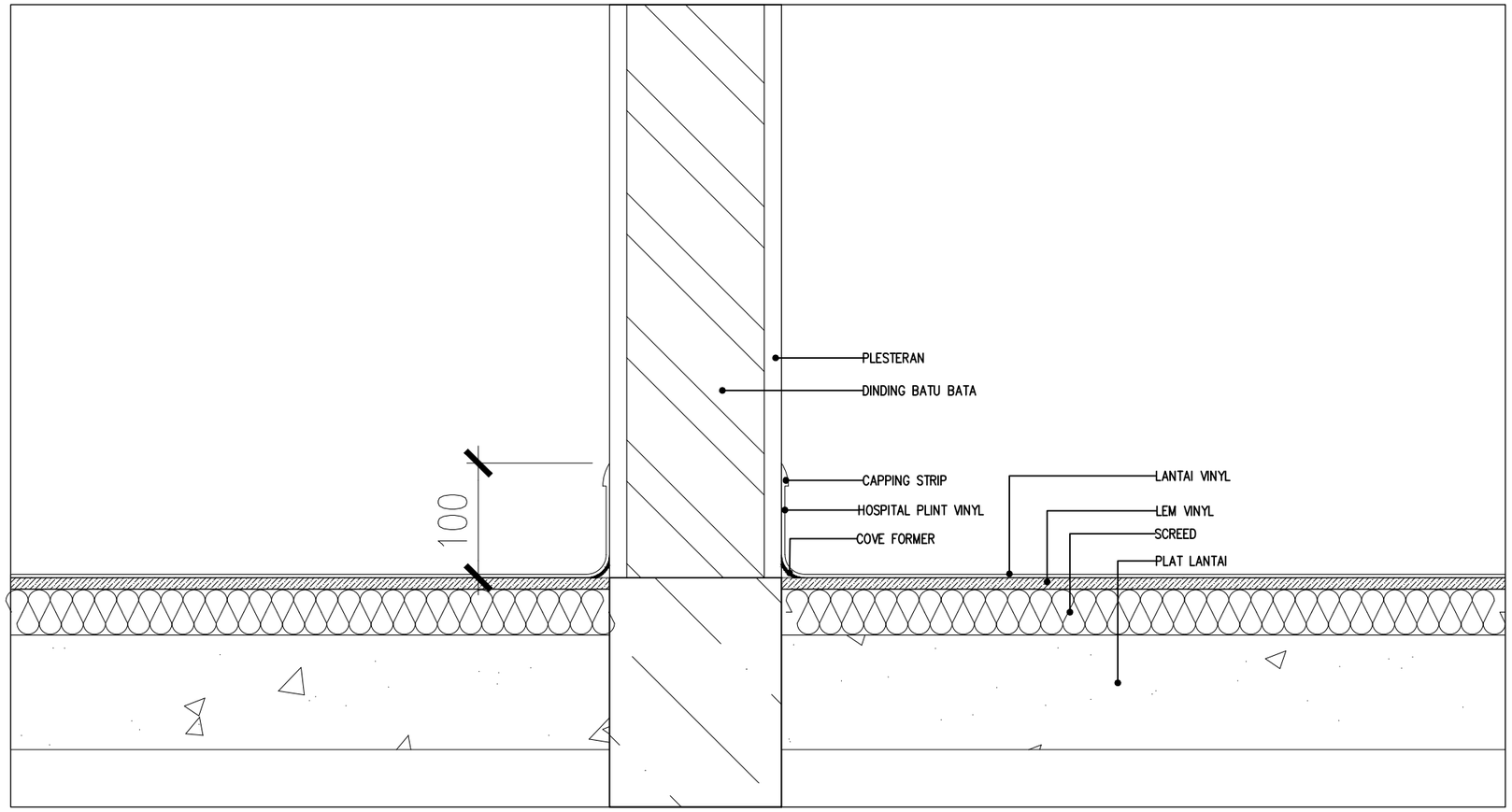

DETAIL MODUL PEMASANGAN HOSPITAL PLINT VINYL LANTAI PADA DINDING

SCALE 1 : 5

PEMERINTAH KOTA PEKALONGAN
RUMAH SAKIT UMUM DAERAH BENDAN
Jl. Sriwijaya No.2 Pekalongan Telp. (0285) 437222 Fax. (0285)437155 Kode Pos: 51119

PEKERJAAN

PENGEMBANGAN RUMAH SAKIT
REHABILITASI RUANG CT SCAN DAN
REHABILITASI RUANG CYTOTOXIC (DAK)

SUB PEKERJAAN

REHABILITASI RUANG CT SCAN

LOKASI	TH. ANGGARAN
RSUD Bendan Pekalongan	2025

MENGETAHUI / MENYETUJUI

Direktur RSUD Bendan
Kota Pekalongan

dr. Dwi Heri Wibawa, M.Kes

MENGETAHUI

Kabag Tata Usaha
selaku Kuasa Pengguna Anggaran
RSUD Bendan Kota Pekalongan

dr. Difayana, M.H
NIP. 19801113 200902 1 001

MENGETAHUI

Kepala DPUPR
Kota Pekalongan

Bambang Sugiarto, ST. MM
NIP. 19710304 199903 1 011

Gambar, RKS, RAB dan Perhitungan Teknis Konstruksi Tetap Menjadi Tanggung Jawab Profesional Konsultan Perencana

PARAF

DIPERIKSA

Pejabat Pembuat Komitmen (PPK)
RSUD Bendan Kota Pekalongan

Sukohadi, ST.
NIP. 19780212 200604 1 005

KONSULTAN PERENCANA

PT. SKALA ABADI JAYA
ARCHITECTURE - STRUCTURE - MEP - INTERIOR
LANDSCAPE - MASTERPLAN - SUPERVISION

Ar. SUYENTO, IAI
Direktur Utama

JUDUL GAMBAR

DETAIL MODUL PEMASANGAN HOSPITAL PLINT LANTAI PADA DINDING

SKALA	NO. GAMBAR	JML. LEMBAR
1 : 100	ARS.02.006	-

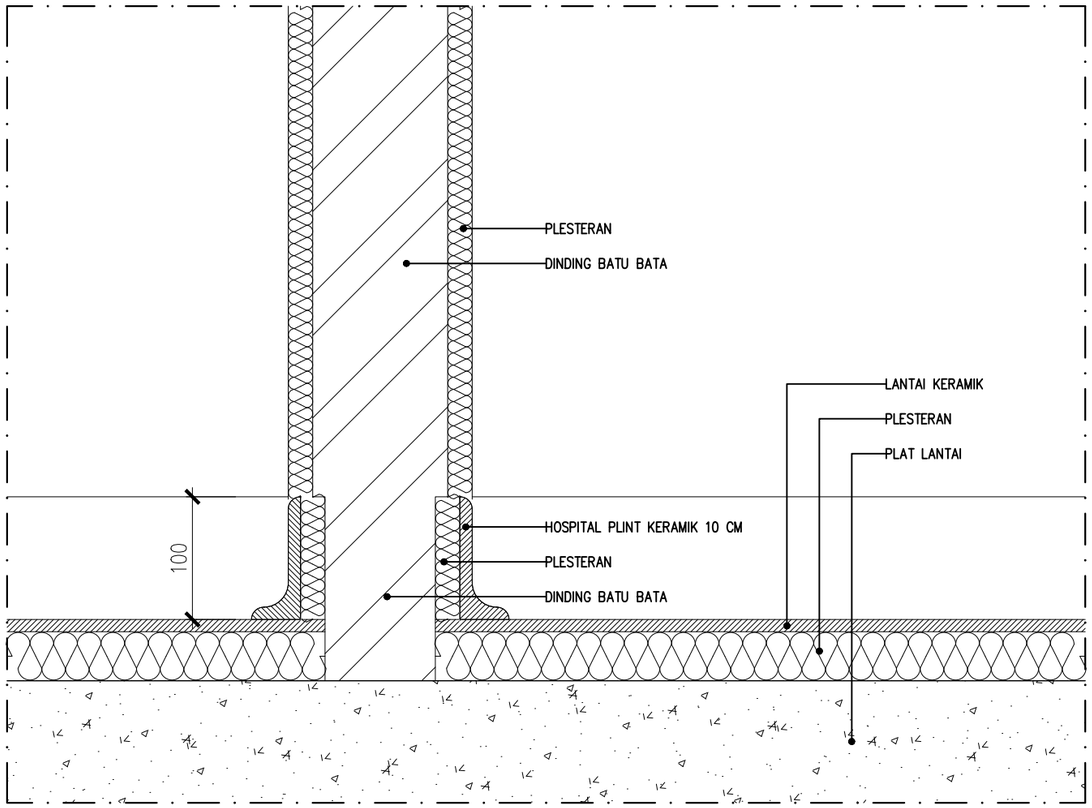

DETAIL MODUL PEMASANGAN HOSPITAL PLINT LANTAI PADA DINDING

SCALE 1 : 5

PEMERINTAH KOTA PEKALONGAN
RUMAH SAKIT UMUM DAERAH BENDAN
Jl. Sriwijaya No.2 Pekalongan Telp. (0285) 437222 Fax. (0285)437155 Kode Pos: 51119

PEKERJAAN

PENGEMBANGAN RUMAH SAKIT
REHABILITASI RUANG CT SCAN DAN
REHABILITASI RUANG CYTOTOXIC (DAK)

SUB PEKERJAAN

REHABILITASI RUANG CT SCAN

LOKASI	TH. ANGGARAN
RSUD Bendan Pekalongan	2025

MENGETAHUI / MENYETUJUI

Direktur RSUD Bendan
Kota Pekalongan

dr. Dwi Heri Wibawa, M.Kes

MENGETAHUI

Kabag Tata Usaha
selaku Kuasa Pengguna Anggaran
RSUD Bendan Kota Pekalongan

dr. Difayana, M.H
NIP. 19801113 200902 1 001

MENGETAHUI

Kepala DPUPR
Kota Pekalongan

Bambang Sugiarto, ST. MM
NIP. 19710304 199903 1 011

Gambar, RKS, RAB dan Perhitungan Teknis Konstruksi Tetap Menjadi Tanggung Jawab Profesional Konsultan Perencana

PARAF

DIPERIKSA

Pejabat Pembuat Komitmen (PPK)
RSUD Bendan Kota Pekalongan

Sukohadi, ST.
NIP. 19780212 200604 1 005

KONSULTAN PERENCANA

PT. SKALA ABADI JAYA
ARCHITECTURE - STRUCTURE - MEP - INTERIOR
LANDSCAPE - MASTERPLAN - SUPERVISION

Ar. SUYENTO, IAI
Direktur Utama

JUDUL GAMBAR

DETAIL MODUL PEMASANGAN HOSPITAL PLINT LANTAI PADA DINDING

SKALA	NO. GAMBAR	JML. LEMBAR
1 : 100	ARS.02.007	-

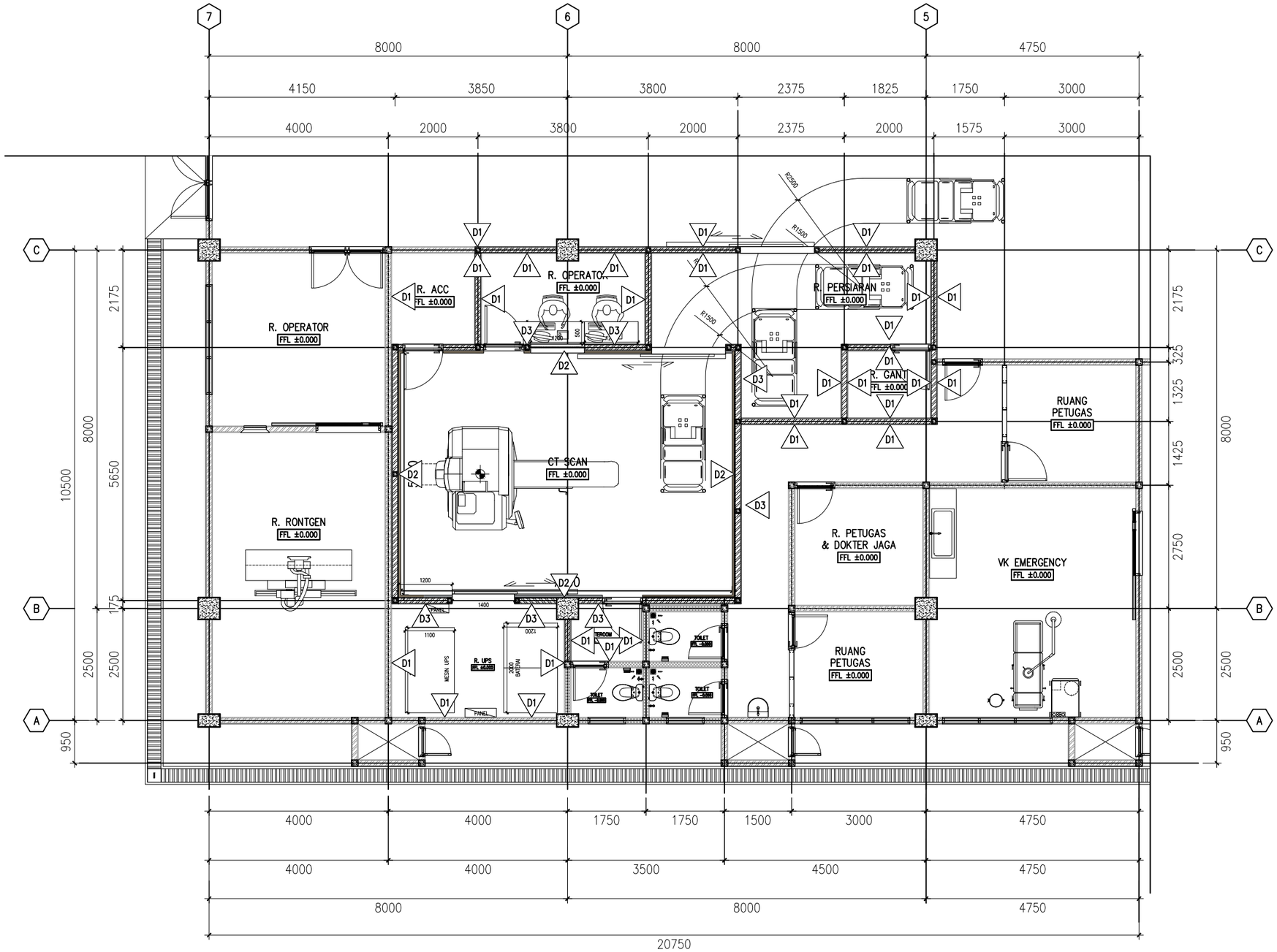

KODE	KETERANGAN
D1	PAS. BATA RINGAN/KOLOM STRUKTUR, PLESTER ACI
	FIN. CAT ANTI BAKTERI
D2	PAS. BATA MERAH/KOLOM STRUKTUR LAPIS TIMBAL 3MM
	+ WALL SANDWICH PANEL TEBAL 5CM
D3	PAS. BATA MERAH/KOLOM STRUKTUR LAPIS CAT TANPA TIMBAL

DENAH RENCANA FIN. DINDING

SCALE 1 : 100

PEMERINTAH KOTA PEKALONGAN
RUMAH SAKIT UMUM DAERAH BENDAN
Jl. Sriwijaya No.2 Pekalongan Telp. (0285) 437222 Fax. (0285)437155 Kode Pos: 51119

PEKERJAAN

PENGEMBANGAN RUMAH SAKIT
REHABILITASI RUANG CT SCAN DAN
REHABILITASI RUANG CYTOTOXIC (DAK)

SUB PEKERJAAN

REHABILITASI RUANG CT SCAN

LOKASI	TH. ANGGARAN
RSUD Bendan Pekalongan	2025

MENGETAHUI / MENYETUJUI

Direktur RSUD Bendan
Kota Pekalongan

dr. Dwi Heri Wibawa, M.Kes

MENGETAHUI

Kabag Tata Usaha
selaku Kuasa Pengguna Anggaran
RSUD Bendan Kota Pekalongan

dr. Difayana, M.H
NIP. 19801113 200902 1 001

MENGETAHUI

Kepala DPUPR
Kota Pekalongan

Bambang Sugiarto, ST. MM
NIP. 19710304 199903 1 011

Gambar, RKS, RAB dan Perhitungan Teknis Konstruksi Tetap Menjadi Tanggung Jawab Profesional Konsultan Perencana

PARAF

DIPERIKSA

Pejabat Pembuat Komitmen (PPK)
RSUD Bendan Kota Pekalongan

Sukohadi, ST.
NIP. 19780212 200604 1 005

KONSULTAN PERENCANA

PT. SKALA ABADI JAYA
ARCHITECTURE - STRUCTURE - MEP - INTERIOR
LANDSCAPE - MASTERPLAN - SUPERVISION

Ar. SUYENTO, IAI
Direktur Utama

JUDUL GAMBAR

DENAH RENCANA FIN. DINDING

SKALA	NO. GAMBAR	JML. LEMBAR
1 : 100	AR.02.009	-

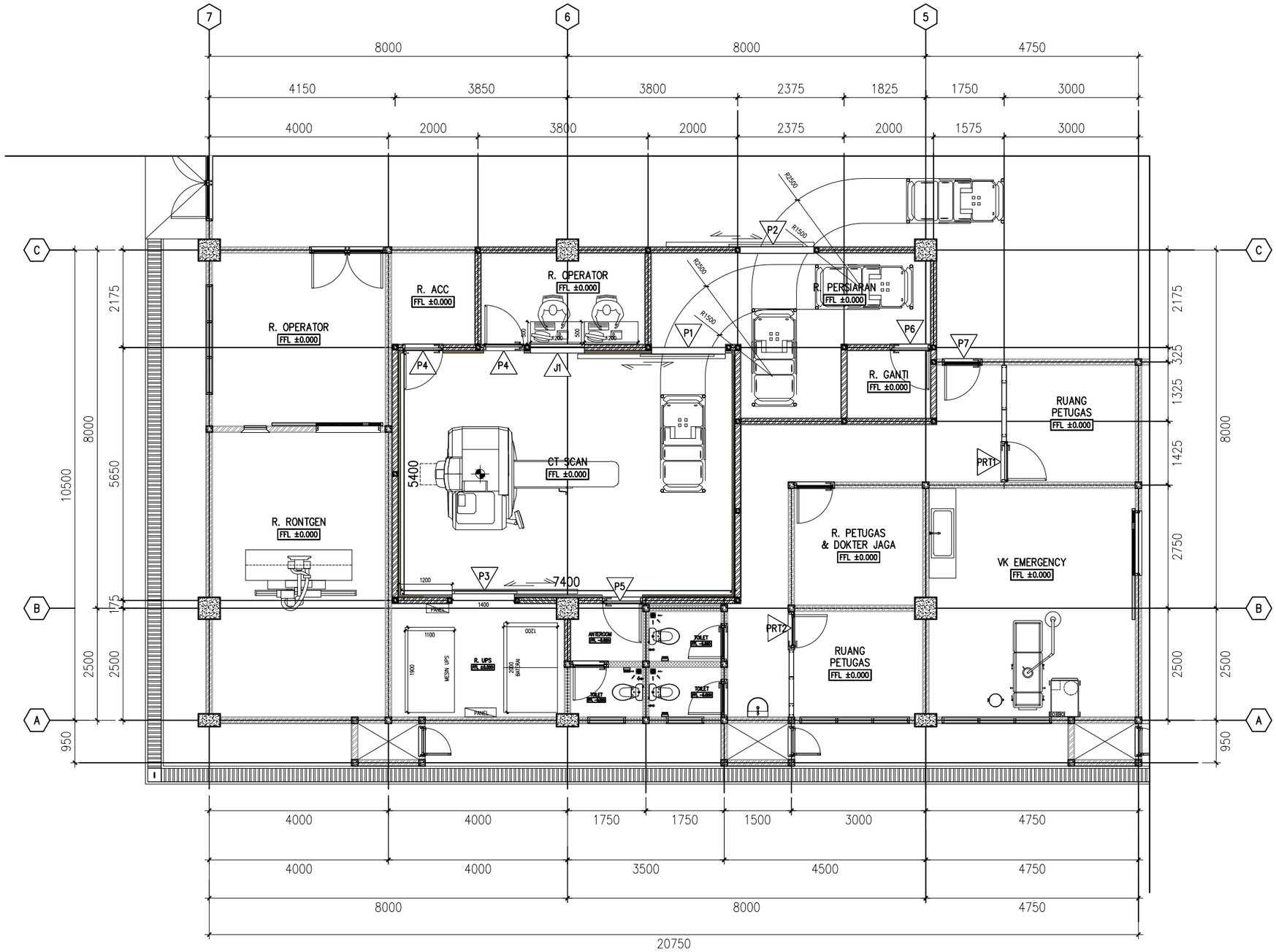

KODE	KETERANGAN	JML
P1	PINTU TYPE 1 (LIHAT SCHEDULE)	1
P2	PINTU TYPE 2 (LIHAT SCHEDULE)	1
P3	PINTU TYPE 3 (LIHAT SCHEDULE)	1
P4	PINTU TYPE 4 (LIHAT SCHEDULE)	2
P5	PINTU TYPE 5 (LIHAT SCHEDULE)	1
P6	PINTU TYPE 6 (LIHAT SCHEDULE)	1
P7	PINTU TYPE 7 (PEMASANGAN KEMBALI PINTU EKSISTING)	1
J1	JENDELA TYPE 1 (LIHAT SCHEDULE)	1

KODE	KETERANGAN	JML
PRT 1	PINTU DAN PARTISI TYPE 1 (LIHAT SCHEDULE)	1
PRT 2	PINTU DAN PARTISI TYPE 2 (LIHAT SCHEDULE)	1

DENAH RENCANA KUSEN PINTU DAN JENDELA

SCALE 1 : 100

PEMERINTAH KOTA PEKALONGAN
RUMAH SAKIT UMUM DAERAH BENDAN
Jl. Sriwijaya No.2 Pekalongan Telp. (0285) 437222 Fax. (0285)437155 Kode Pos: 51119

PEKERJAAN

PENGEMBANGAN RUMAH SAKIT
REHABILITASI RUANG CT SCAN DAN
REHABILITASI RUANG CYTOTOXIC (DAK)

SUB PEKERJAAN

REHABILITASI RUANG CT SCAN

LOKASI	TH. ANGGARAN
RSUD Bendan Pekalongan	2025

MENGETAHUI / MENYETUJUI

Direktur RSUD Bendan
Kota Pekalongan

dr. Dwi Heri Wibawa, M.Kes

MENGETAHUI

Kabag Tata Usaha
selaku Kuasa Pengguna Anggaran
RSUD Bendan Kota Pekalongan

dr. Difayana, M.H
NIP. 19801113 200902 1 001

MENGETAHUI

Kepala DPUPR
Kota Pekalongan

Bambang Sugiarto, ST. MM
NIP. 19710304 199903 1 011

Gambar, RKS, RAB dan Perhitungan Teknis Konstruksi Tetap Menjadi Tanggung Jawab Profesional Konsultan Perencana

PARAF

DIPERIKSA

Pejabat Pembuat Komitmen (PPK)
RSUD Bendan Kota Pekalongan

Sukohadi, ST.
NIP. 19780212 200604 1 005

KONSULTAN PERENCANA

PT. SKALA ABADI JAYA
ARCHITECTURE - STRUCTURE - MEP - INTERIOR
LANDSCAPE - MASTERPLAN - SUPERVISION

Ar. SUYENTO, IAI
Direktur Utama

JUDUL GAMBAR

DENAH RENCANA KUSEN PINTU & JENDELA

SKALA	NO. GAMBAR	JML. LEMBAR
1 : 100	AR.02.010	-

SIMBOL / JUMLAH		
P1		1 UNIT

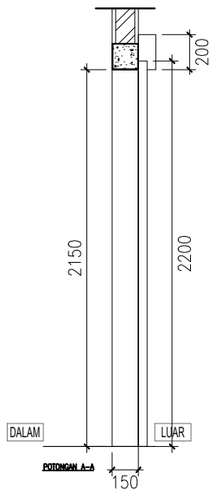

POTONGAN A–A

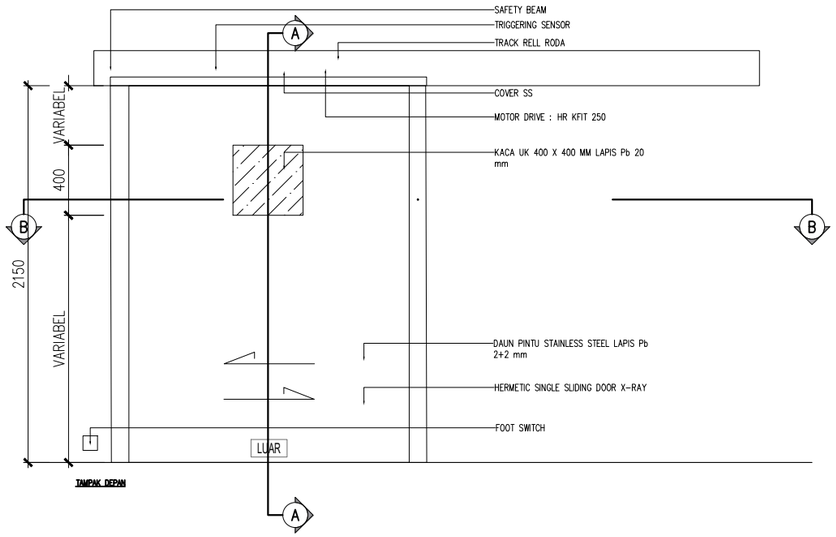

TAMPAK DEPAN

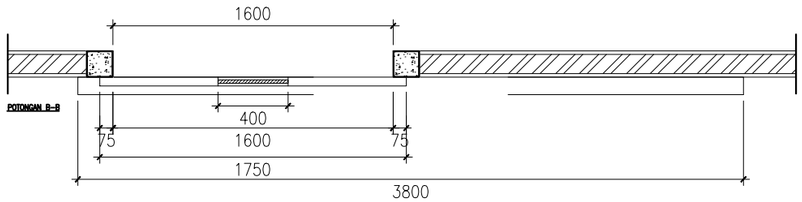

POTONGAN B–B

MATERIAL&FINISH		
KUSEN	–	
DAUN PINTU	HERMETIC SINGLE SLIDING DOOR X–RAY (BY SPESIALIS),	
	DAUN STAINLES STEEL LAPIS Pb 2+2 mm	
JENDELA	KACA Pb 20 mm UK. 400mm x 400mm	
ISIAN BOVEN	–	
PERLENGKAPAN	TRIGERING SENSOR	
	SAFETY BEAM SENSOR	
	TRACK RELL RODA	
	COVER SS	
	MOTOR DRIVE : HR KFIT 250	
	FOOT SWITCH	2 PCS
LOKASI		

SIMBOL / JUMLAH		
P2		1 UNIT

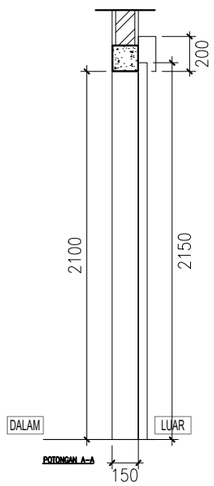

POTONGAN A–A

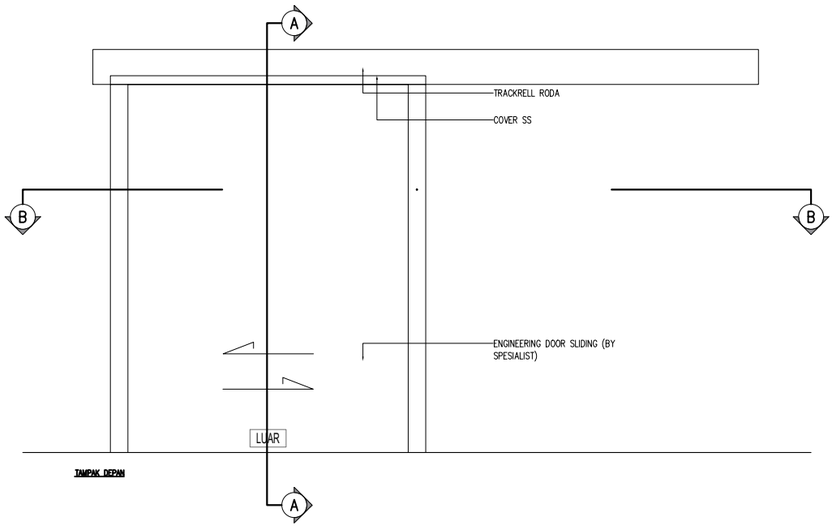

TAMPAK DEPAN

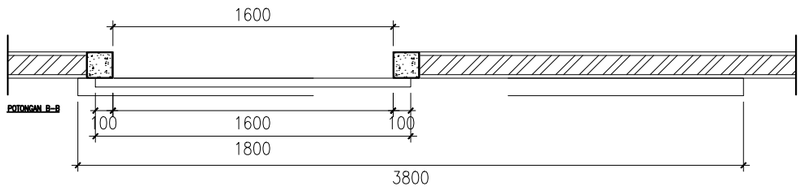

POTONGAN B–B

MATERIAL&FINISH		
KUSEN	–	
DAUN PINTU	ENGINERING DOOR SLIDING (BY SPESIALISH)	
JENDELA	–	
ISIAN BOVEN	–	
PERLENGKAPAN	TRACK RELL RODA	
	COVER SS	
LOKASI		

PEMERINTAH KOTA PEKALONGAN
RUMAH SAKIT UMUM DAERAH BENDAN
Jl. Sriwijaya No.2 Pekalongan Telp. (0285) 437222 Fax. (0285)437155 Kode Pos: 51119

PEKERJAAN

PENGEMBANGAN RUMAH SAKIT
REHABILITASI RUANG CT SCAN DAN
REHABILITASI RUANG CYTOTOXIC (DAK)

SUB PEKERJAAN

REHABILITASI RUANG CT SCAN

LOKASI	TH. ANGGARAN
RSUD Bendan Pekalongan	2025

MENGETAHUI / MENYETUJUI

Direktur RSUD Bendan
Kota Pekalongan

dr. Dwi Heri Wibawa, M.Kes

MENGETAHUI

Kabag Tata Usaha
selaku Kuasa Pengguna Anggaran
RSUD Bendan Kota Pekalongan

dr. Difayana, M.H
NIP. 19801113 200902 1 001

MENGETAHUI

Kepala DPUPR
Kota Pekalongan

Bambang Sugiarto, ST. MM
NIP. 19710304 199903 1 011

PARAF

Gambar, RKS, RAB dan Perhitungan Teknis Konstruksi Tetap Menjadi Tanggung Jawab Profesional Konsultan Perencana

DIPERIKSA

Pejabat Pembuat Komitmen (PPK)
RSUD Bendan Kota Pekalongan

Sukohadi, ST.
NIP. 19780212 200604 1 005

KONSULTAN PERENCANA

PT. SKALA ABADI JAYA
ARCHITECTURE - STRUCTURE - MEP - INTERIOR
LANDSCAPE - MASTERPLAN - SUPERVISION

Ar. SUYENTO, IAI
Direktur Utama

JUDUL GAMBAR

SCHEDULE PINTU & JENDELA

SKALA	NO. GAMBAR	JML. LEMBAR
1 : 35	AR.02.011	–

SIMBOL / JUMLAH	P3	1 UNIT

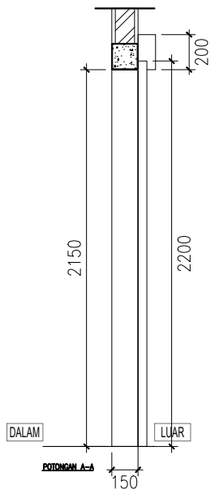

POTONGAN A–A

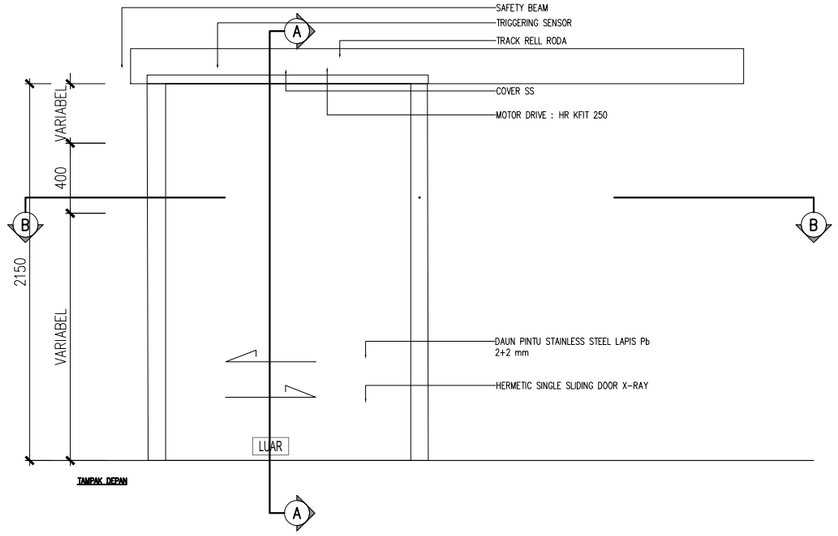

TAMPAK DEPAN

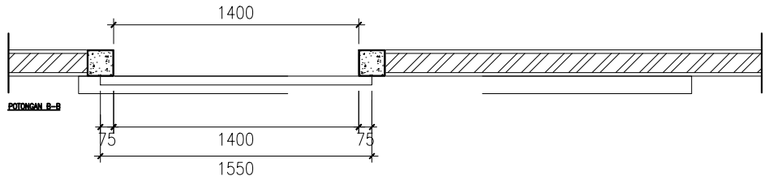

POTONGAN B–B

MATERIAL & FINISH – KUSEN	–	
MATERIAL & FINISH – DAUN PINTU	HERMETIC SINGLE SLIDING DOOR X–RAY (BY SPESIALIS),	
	DAUN STAINLES STEEL LAPIS Pb 2+2 mm	
MATERIAL & FINISH – JENDELA		
MATERIAL & FINISH – ISIAN BOVEN	–	
PERLENGKAPAN	TRIGGERING SENSOR	
	SAFETY BEAM SENSOR	
	TRACK RELL RODA	
	COVER SS	
	MOTOR DRIVE : HR KFIT 250	
	FOOT SWITCH	2 PCS
LOKASI		

SIMBOL / JUMLAH	P4	2 UNIT

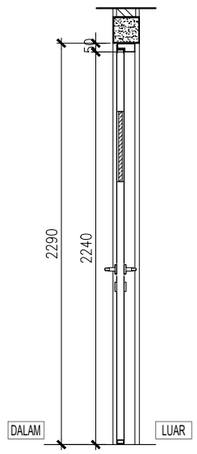

POTONGAN A–A

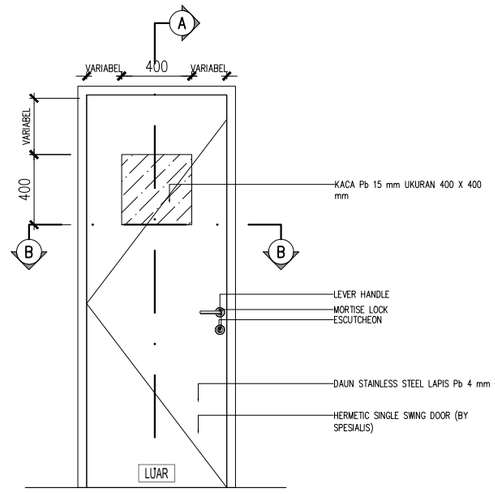

TAMPAK DEPAN

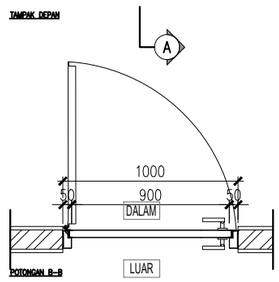

POTONGAN B–B

MATERIAL & FINISH – KUSEN	–	
MATERIAL & FINISH – DAUN PINTU	HERMETIC SINGLE SWING DOOR X–RAY (BY SPESIALIS)	
	DAUN STAINLES STEEL LAPIS Pb 2+2 mm	
MATERIAL & FINISH – JENDELA	KACA Pb 15mm UK. 400mm x 400mm	
MATERIAL & FINISH – ISIAN BOVEN	–	
PERLENGKAPAN	MORTISE LOCK	1 SET
	ESCUTCHEON	1 SET
	LEVER HANDLE	1 SET
	SS HINGE	4 BH
LOKASI		

PEMERINTAH KOTA PEKALONGAN
RUMAH SAKIT UMUM DAERAH BENDAN
Jl. Sriwijaya No.2 Pekalongan Telp. (0285) 437222 Fax. (0285)437155 Kode Pos: 51119

PEKERJAAN

PENGEMBANGAN RUMAH SAKIT
REHABILITASI RUANG CT SCAN DAN
REHABILITASI RUANG CYTOTOXIC (DAK)

SUB PEKERJAAN

REHABILITASI RUANG CT SCAN

LOKASI	TH. ANGGARAN
RSUD Bendan Pekalongan	2025

MENGETAHUI / MENYETUJUI

Direktur RSUD Bendan
Kota Pekalongan

dr. Dwi Heri Wibawa, M.Kes

MENGETAHUI

Kabag Tata Usaha
selaku Kuasa Pengguna Anggaran
RSUD Bendan Kota Pekalongan

dr. Difayana, M.H
NIP. 19801113 200902 1 001

MENGETAHUI

Kepala DPUPR
Kota Pekalongan

Bambang Sugiarto, ST. MM
NIP. 19710304 199903 1 011

Gambar, RKS, RAB dan Perhitungan Teknis Konstruksi Tetap Menjadi Tanggung Jawab Profesional Konsultan Perencana

PARAF

DIPERIKSA

Pejabat Pembuat Komitmen (PPK)
RSUD Bendan Kota Pekalongan

Sukohadi, ST.
NIP. 19780212 200604 1 005

KONSULTAN PERENCANA

PT. SKALA ABADI JAYA
ARCHITECTURE - STRUCTURE - MEP - INTERIOR
LANDSCAPE - MASTERPLAN - SUPERVISION

Ar. SUYENTO, IAI
Direktur Utama

JUDUL GAMBAR

SCHEDULE PINTU & JENDELA

SKALA	NO. GAMBAR	JML. LEMBAR
1 : 35	AR.02.013	-

SIMBOL / JUMLAH	P5	1 UNIT

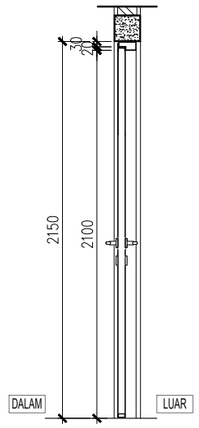

POTONGAN A–A

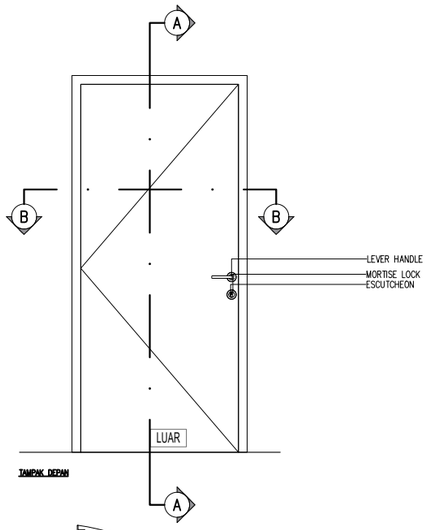

TAMPAK DEPAN

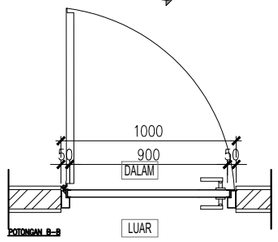

POTONGAN B–B

MATERIAL/FINISH	KUSEN	–
	DAUN PINTU	HERMETIC SINGLE SWING DOOR X–RAY (BY SPESIALIS)
		DAUN STAINLES STEEL LAPIS Pb 2+2 mm
	JENDELA	–
	ISIAN BOVEN	–
PERLENGKAPAN		MORTISE LOCK — 1 SET
		ESCUTCHEON — 1 SET
		LEVER HANDLE — 1 SET
		SS HINGE — 4 BH
		DOOR CLOVER — 1 BH
LOKASI		

SIMBOL / JUMLAH	P6	1 UNIT

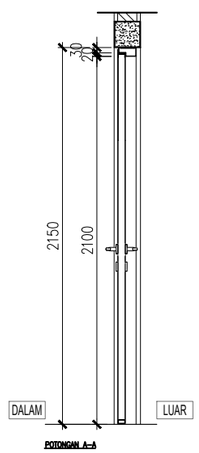

POTONGAN A–A

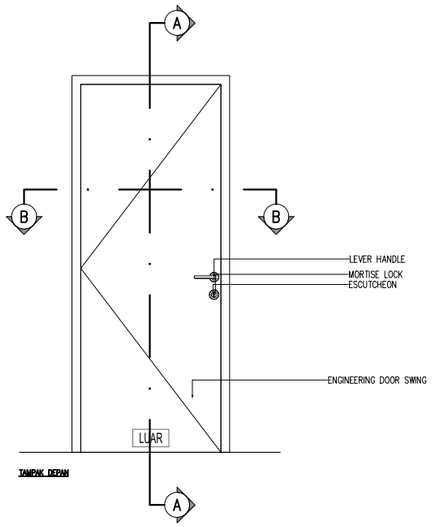

TAMPAK DEPAN

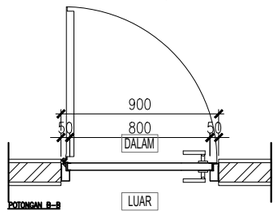

POTONGAN B–B

MATERIAL/FINISH	KUSEN	–
	DAUN PINTU	ENGINERING DOOR SWING
	JENDELA	–
	ISIAN BOVEN	–
PERLENGKAPAN		MORTISE LOCK — 1 SET
		ESCUTCHEON — 1 SET
		LEVER HANDLE — 1 SET
		SS HINGE — 3 BH
		DOOR CLOVER — 1 BH
LOKASI		

PEMERINTAH KOTA PEKALONGAN
RUMAH SAKIT UMUM DAERAH BENDAN
Jl. Sriwijaya No.2 Pekalongan Telp. (0285) 437222 Fax. (0285)437155 Kode Pos

PEKERJAAN

PENGEMBANGAN RUMAH SAKIT
REHABILITASI RUANG CT SCAN DAN
REHABILITASI RUANG CYTOTOXIC (DAK)

SUB PEKERJAAN

REHABILITASI RUANG CT SCAN

LOKASI	TH. ANGGARAN
RSUD Bendan Pekalongan	2025

MENGETAHUI / MENYETUJUI

Direktur RSUD Bendan
Kota Pekalongan

dr. Dwi Heri Wibawa, M.Kes

MENGETAHUI

Kabag Tata Usaha
selaku Kuasa Pengguna Anggaran
RSUD Bendan Kota Pekalongan

dr. Difayana, M.H
NIP. 19801113 200902 1 001

MENGETAHUI

Kepala DPUPR
Kota Pekalongan

Bambang Sugiarto, ST. MM
NIP. 19710304 199903 1 011

PAR

Gambar, RKS, RAB dan Perhitungan Teknis Konstruksi Tetap Menjadi Tanggung Jawab Profesional Konsultan Perencana

DIPERIKSA

Pejabat Pembuat Komitmen (PPK)
RSUD Bendan Kota Pekalongan

Sukohadi, ST.
NIP. 19780212 200604 1 005

KONSULTAN PERENCANA

PT. SKALA ABADI JAYA
ARCHITECTURE - STRUCTURE - MEP - INTERIOR
LANDSCAPE - MASTERPLAN - SUPERVISION

Ar. SUYENTO, IAI
Direktur Utama

JUDUL GAMBAR

SCHEDULE PINTU & JENDELA

SKALA	NO. GAMBAR	JML. LEMBA
1 : 35	AR.02.014	-

SIMBOL / JUMLAH		
PRT1		1 UNIT

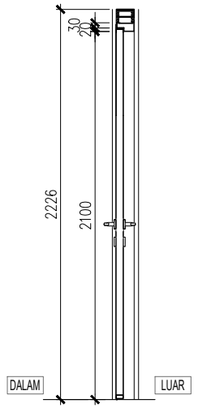

POTONGAN A–A

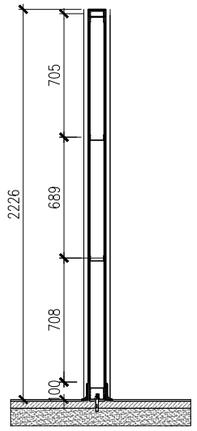

POTONGAN B–B

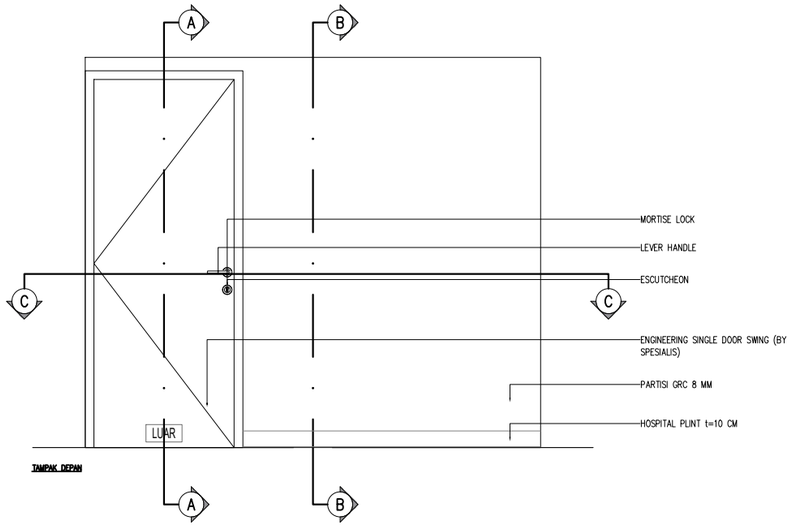

TAMPAK DEPAN

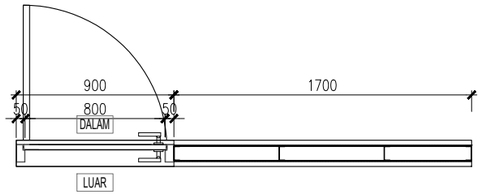

POTONGAN C–C

MATERIAL & FINISH		
KUSEN	–	
DAUN PINTU	ENGINERING DOOR SWING (BY SPESIALISH)	
JENDELA	PARTISI GRC TEBAL 8MM	
ISIAN BOVEN		
PERLENGKAPAN	MORTISE LOCK	1 SET
	ESCUTCHEON	1 SET
	LEVER HANDLE	1 SET
	SS HINGE	3 BH
LOKASI		

SIMBOL / JUMLAH		
PRT2		1 UNIT

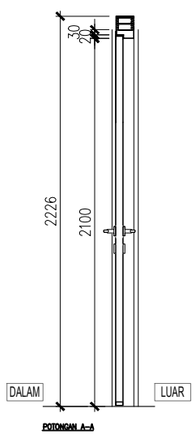

POTONGAN A–A

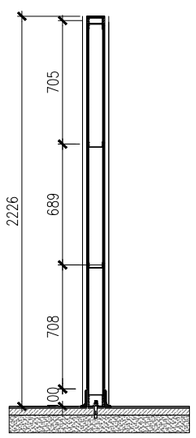

POTONGAN B–B

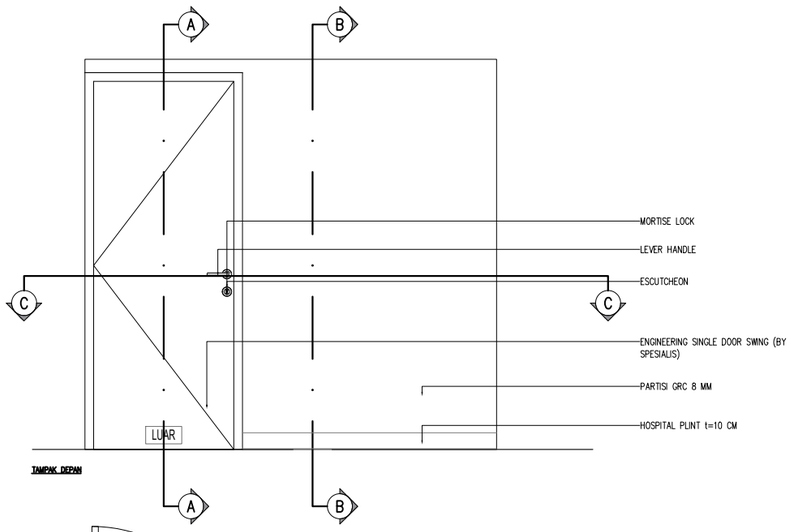

TAMPAK DEPAN

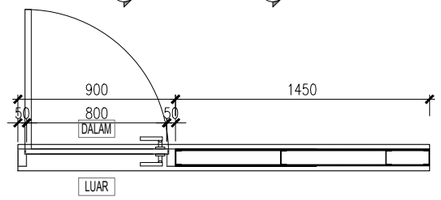

POTONGAN C–C

MATERIAL & FINISH		
KUSEN	–	
DAUN PINTU	ENGINERING DOOR SWING (BY SPESIALISH)	
JENDELA	PARTISI GRC TEBAL 8MM	
ISIAN BOVEN		
PERLENGKAPAN	MORTISE LOCK	1 SET
	ESCUTCHEON	1 SET
	LEVER HANDLE	1 SET
	SS HINGE	3 BH
LOKASI		

PEMERINTAH KOTA PEKALONGAN
RUMAH SAKIT UMUM DAERAH BENDAN
Jl. Sriwijaya No.2 Pekalongan Telp. (0285) 437222 Fax. (0285)437155 Kode Pos: 51119

PEKERJAAN

PENGEMBANGAN RUMAH SAKIT
REHABILITASI RUANG CT SCAN DAN
REHABILITASI RUANG CYTOTOXIC (DAK)

SUB PEKERJAAN

REHABILITASI RUANG CT SCAN

LOKASI	TH. ANGGARAN
RSUD Bendan Pekalongan	2025

MENGETAHUI / MENYETUJUI

Direktur RSUD Bendan
Kota Pekalongan

dr. Dwi Heri Wibawa, M.Kes

MENGETAHUI

Kabag Tata Usaha
selaku Kuasa Pengguna Anggaran
RSUD Bendan Kota Pekalongan

dr. Difayana, M.H
NIP. 19801113 200902 1 001

MENGETAHUI

Kepala DPUPR
Kota Pekalongan

Bambang Sugiarto, ST. MM
NIP. 19710304 199903 1 011

PARAF

Gambar, RKS, RAB dan Perhitungan Teknis Konstruksi Tetap Menjadi Tanggung Jawab Profesional Konsultan Perencana

DIPERIKSA

Pejabat Pembuat Komitmen (PPK)
RSUD Bendan Kota Pekalongan

Sukohadi, ST.
NIP. 19780212 200604 1 005

KONSULTAN PERENCANA

PT. SKALA ABADI JAYA
ARCHITECTURE - STRUCTURE - MEP - INTERIOR
LANDSCAPE - MASTERPLAN - SUPERVISION

Ar. SUYENTO, IAI
Direktur Utama

JUDUL GAMBAR

SCHEDULE PINTU & JENDELA

SKALA	NO. GAMBAR	JML. LEMBAR
1 : 35	AR.02.012	–

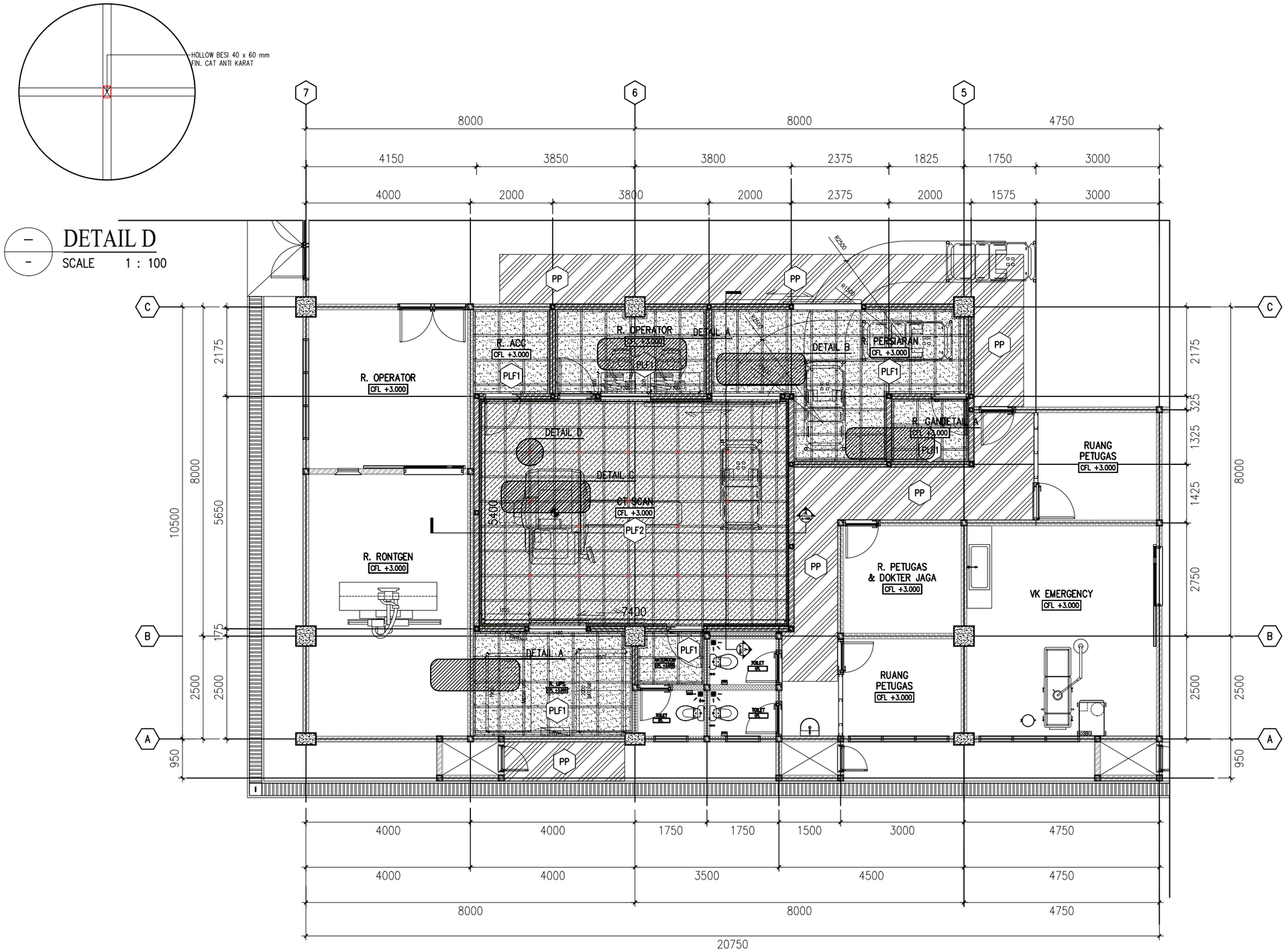

KODE	KETERANGAN
PLF1	PLAFOND GYPSUM 9 MM FIN. CAT INTERIOR,
	RANGKA HOLLOW LIPAT 40X40 MM, JARAK MODUL 60X60 CM
PLF2	PLAFOND SANDWICH PANEL 5CM + LAPIS TIMBAL 3MM,
	RANGKA BESI HOLLOW 40X60 MM, JARAK MODUL 60X60 CM
	+ TRIPLEK 10MM
PP	PERBAIKAN PLAFOND SESUAI EKSISTING

DENAH RENCANA PLAFOND

SCALE 1 : 100

PEMERINTAH KOTA PEKALONGAN
RUMAH SAKIT UMUM DAERAH BENDAN
Jl. Sriwijaya No.2 Pekalongan Telp. (0285) 437222 Fax. (0285)437155 Kode Pos: 51119

PEKERJAAN

PENGEMBANGAN RUMAH SAKIT
REHABILITASI RUANG CT SCAN DAN
REHABILITASI RUANG CYTOTOXIC (DAK)

SUB PEKERJAAN

REHABILITASI RUANG CT SCAN

LOKASI	TH. ANGGARAN
RSUD Bendan Pekalongan	2025

MENGETAHUI / MENYETUJUI

Direktur RSUD Bendan
Kota Pekalongan

dr. Dwi Heri Wibawa, M.Kes

MENGETAHUI

Kabag Tata Usaha
selaku Kuasa Pengguna Anggaran
RSUD Bendan Kota Pekalongan

dr. Difayana, M.H
NIP. 19801113 200902 1 001

MENGETAHUI

Kepala DPUPR
Kota Pekalongan

Bambang Sugiarto, ST. MM
NIP. 19710304 199903 1 011

Gambar, RKS, RAB dan Perhitungan Teknis Konstruksi Tetap Menjadi Tanggung Jawab Profesional Konsultan Perencana

PARAF

DIPERIKSA

Pejabat Pembuat Komitmen (PPK)
RSUD Bendan Kota Pekalongan

Sukohadi, ST.
NIP. 19780212 200604 1 005

KONSULTAN PERENCANA

PT. SKALA ABADI JAYA
ARCHITECTURE - STRUCTURE - MEP - INTERIOR
LANDSCAPE - MASTERPLAN - SUPERVISION

Ar. SUYENTO, IAI
Direktur Utama

JUDUL GAMBAR

DENAH RENCANA PLAFOND

SKALA	NO. GAMBAR	JML. LEMBAR
1 : 100	AR.02.015	-

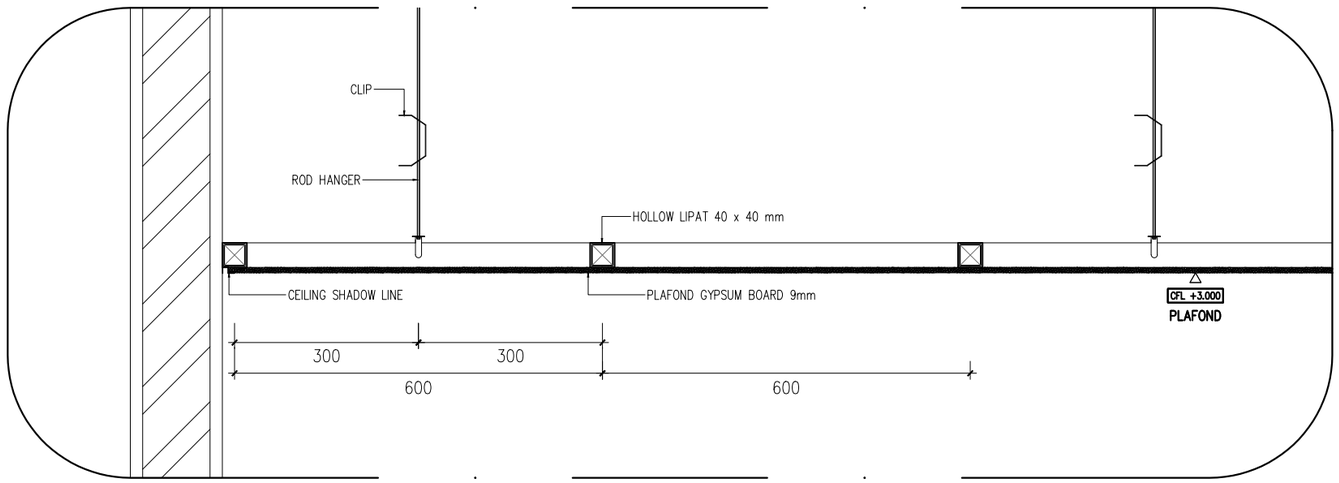

DETAIL A
SCALE 1 : 10

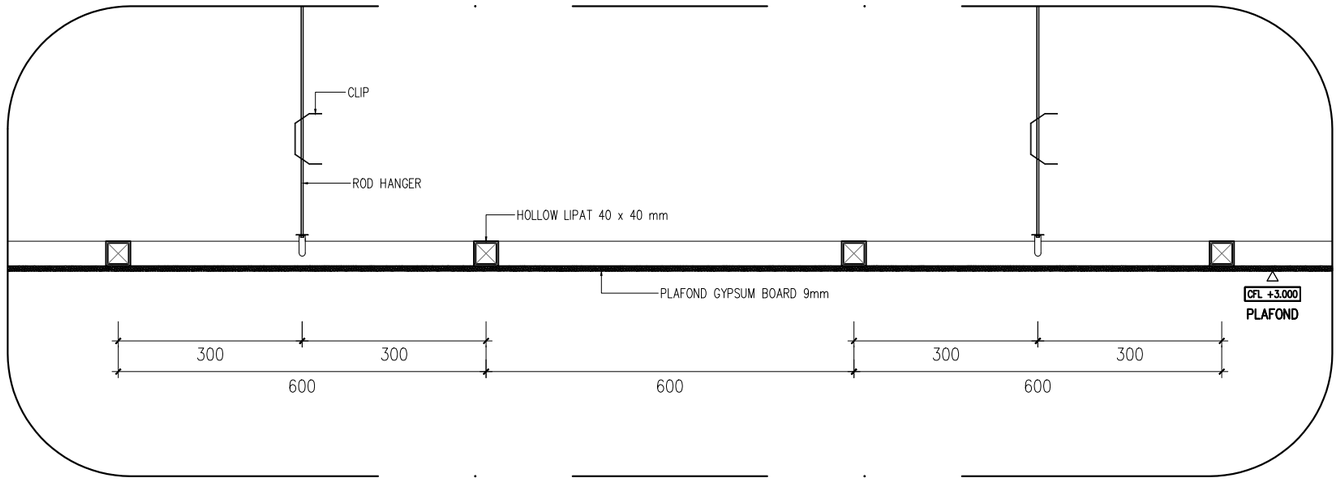

DETAIL B
SCALE 1 : 10

PEMERINTAH KOTA PEKALONGAN
RUMAH SAKIT UMUM DAERAH BENDAN
Jl. Sriwijaya No.2 Pekalongan Telp. (0285) 437222 Fax. (0285)437155 Kode Pos: 51119

PEKERJAAN

PENGEMBANGAN RUMAH SAKIT
REHABILITASI RUANG CT SCAN DAN
REHABILITASI RUANG CYTOTOXIC (DAK)

SUB PEKERJAAN

REHABILITASI RUANG CT SCAN

LOKASI	TH. ANGGARAN
RSUD Bendan Pekalongan	2025

MENGETAHUI / MENYETUJUI

Direktur RSUD Bendan
Kota Pekalongan

dr. Dwi Heri Wibawa, M.Kes

MENGETAHUI

Kabag Tata Usaha
selaku Kuasa Pengguna Anggaran
RSUD Bendan Kota Pekalongan

dr. Difayana, M.H
NIP. 19801113 200902 1 001

MENGETAHUI

Kepala DPUPR
Kota Pekalongan

Bambang Sugiarto, ST. MM
NIP. 19710304 199903 1 011

	PARAF
Gambar, RKS, RAB dan Perhitungan Teknis Konstruksi Tetap Menjadi Tanggung Jawab Profesional Konsultan Perencana	

DIPERIKSA

Pejabat Pembuat Komitmen (PPK)
RSUD Bendan Kota Pekalongan

Sukohadi, ST.
NIP. 19780212 200604 1 005

KONSULTAN PERENCANA

PT. SKALA ABADI JAYA
ARCHITECTURE - STRUCTURE - MEP - INTERIOR
LANDSCAPE - MASTERPLAN - SUPERVISION

Ar. SUYENTO, IAI
Direktur Utama

JUDUL GAMBAR

DETAIL PLAFOND

SKALA	NO. GAMBAR	JML. LEMBAR
1 : 10	AR.02.016	-

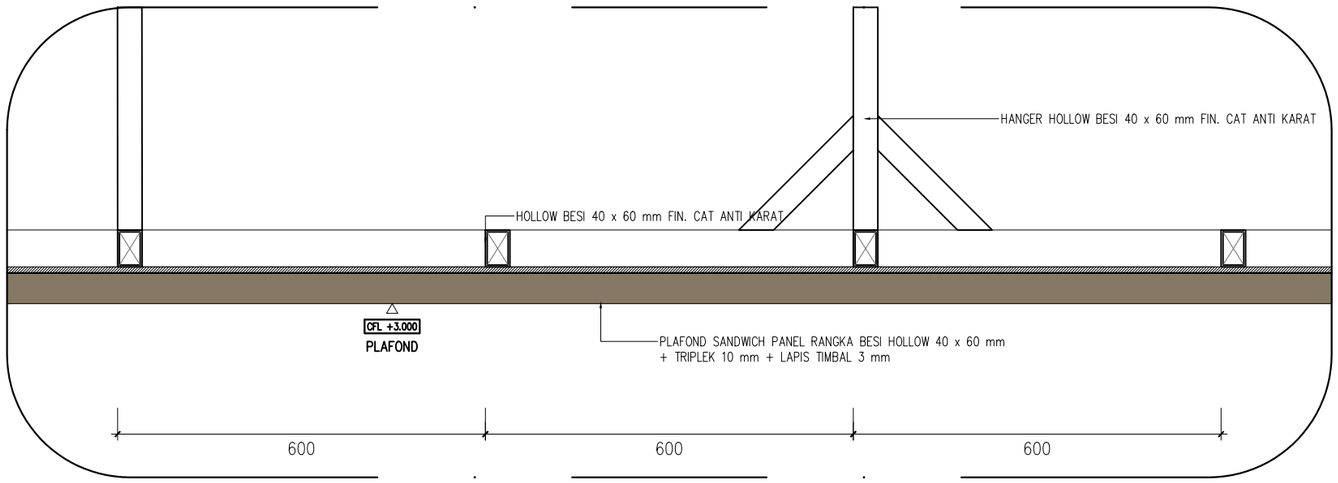

DETAIL C

SCALE 1 : 10

PEMERINTAH KOTA PEKALONGAN
RUMAH SAKIT UMUM DAERAH BENDAN
Jl. Sriwijaya No.2 Pekalongan Telp. (0285) 437222 Fax. (0285)437155 Kode Pos: 51119

PEKERJAAN

PENGEMBANGAN RUMAH SAKIT
REHABILITASI RUANG CT SCAN DAN
REHABILITASI RUANG CYTOTOXIC (DAK)

SUB PEKERJAAN

REHABILITASI RUANG CT SCAN

LOKASI	TH. ANGGARAN
RSUD Bendan Pekalongan	2025

MENGETAHUI / MENYETUJUI

Direktur RSUD Bendan
Kota Pekalongan

dr. Dwi Heri Wibawa, M.Kes

MENGETAHUI

Kabag Tata Usaha
selaku Kuasa Pengguna Anggaran
RSUD Bendan Kota Pekalongan

dr. Difayana, M.H
NIP. 19801113 200902 1 001

MENGETAHUI

Kepala DPUPR
Kota Pekalongan

Bambang Sugiarto, ST. MM
NIP. 19710304 199903 1 011

	PARAF
Gambar, RKS, RAB dan Perhitungan Teknis Konstruksi Tetap Menjadi Tanggung Jawab Profesional Konsultan Perencana	

DIPERIKSA

Pejabat Pembuat Komitmen (PPK)
RSUD Bendan Kota Pekalongan

Sukohadi, ST.
NIP. 19780212 200604 1 005

KONSULTAN PERENCANA

PT. SKALA ABADI JAYA
ARCHITECTURE - STRUCTURE - MEP - INTERIOR
LANDSCAPE - MASTERPLAN - SUPERVISION

Ar. SUYENTO, IAI
Direktur Utama

JUDUL GAMBAR

DETAIL PLAFOND

SKALA	NO. GAMBAR	JML. LEMBAR
1 : 10	AR.02.017	-

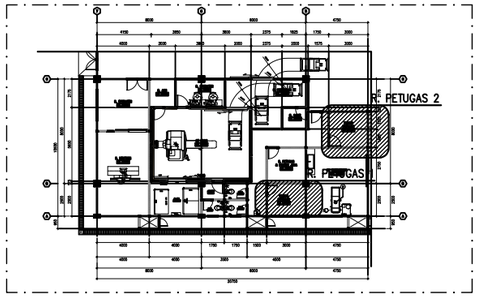

KEYPLAN
SCALE NTS

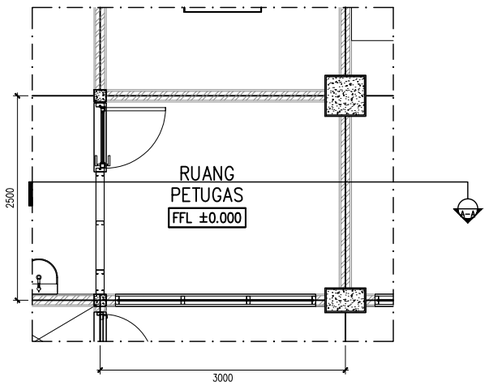

DENAH RUANG PETUGAS 1
SCALE 1 : 75

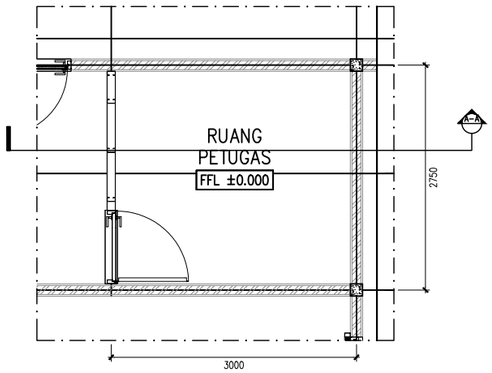

DENAH RUANG PETUGAS 2
SCALE 1 : 75

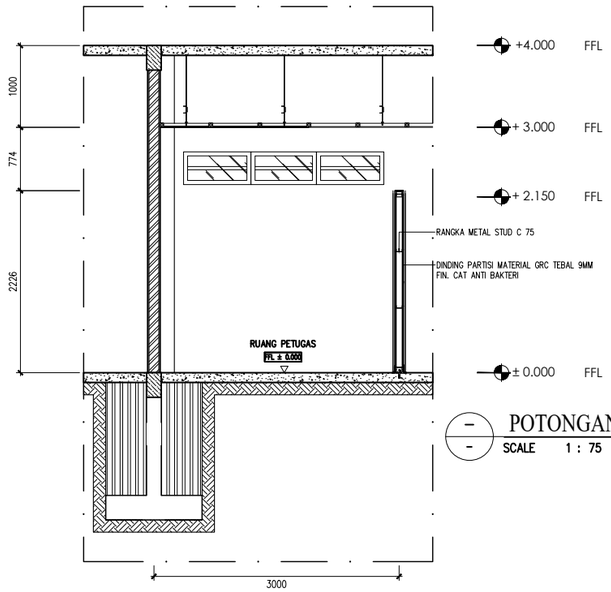

POTONGAN A-A
SCALE 1 : 75

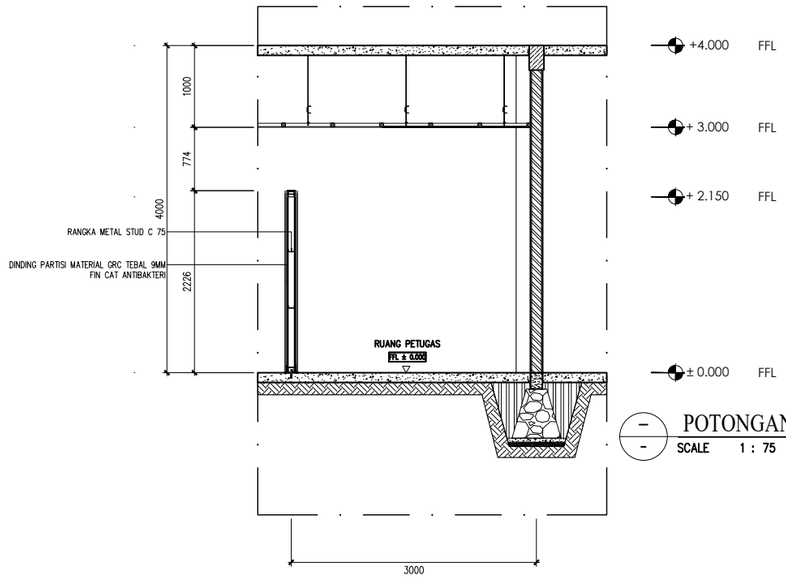

POTONGAN A-A
SCALE 1 : 75

PEMERINTAH KOTA PEKALONGAN
RUMAH SAKIT UMUM DAERAH BENDAN
Jl. Sriwijaya No.2 Pekalongan Telp. (0285) 437222 Fax. (0285)437155 Kode Pos: 51119

PEKERJAAN

PENGEMBANGAN RUMAH SAKIT
REHABILITASI RUANG CT SCAN DAN
REHABILITASI RUANG CYTOTOXIC (DAK)

SUB PEKERJAAN

REHABILITASI RUANG CT SCAN

LOKASI	TH. ANGGARAN
RSUD Bendan Pekalongan	2025

MENGETAHUI / MENYETUJUI

Direktur RSUD Bendan
Kota Pekalongan

dr. Dwi Heri Wibawa, M.Kes

MENGETAHUI

Kabag Tata Usaha
selaku Kuasa Pengguna Anggaran
RSUD Bendan Kota Pekalongan

dr. Difayana, M.H
NIP. 19801113 200902 1 001

MENGETAHUI

Kepala DPUPR
Kota Pekalongan

Bambang Sugiarto, ST. MM
NIP. 19710304 199903 1 011

PARAF

Gambar, RKS, RAB dan Perhitungan Teknis Konstruksi Tetap Menjadi Tanggung Jawab Profesional Konsultan Perencana

DIPERIKSA

Pejabat Pembuat Komitmen (PPK)
RSUD Bendan Kota Pekalongan

Sukohadi, ST.
NIP. 19780212 200604 1 005

KONSULTAN PERENCANA

PT. SKALA ABADI JAYA
ARCHITECTURE - STRUCTURE - MEP - INTERIOR
LANDSCAPE - MASTERPLAN - SUPERVISION

Ar. SUYENTO, IAI
Direktur Utama

JUDUL GAMBAR

DETAIL RUANG PETUGAS

SKALA	NO. GAMBAR	JML. LEMBAR
1 : 75	AR.02.018	-

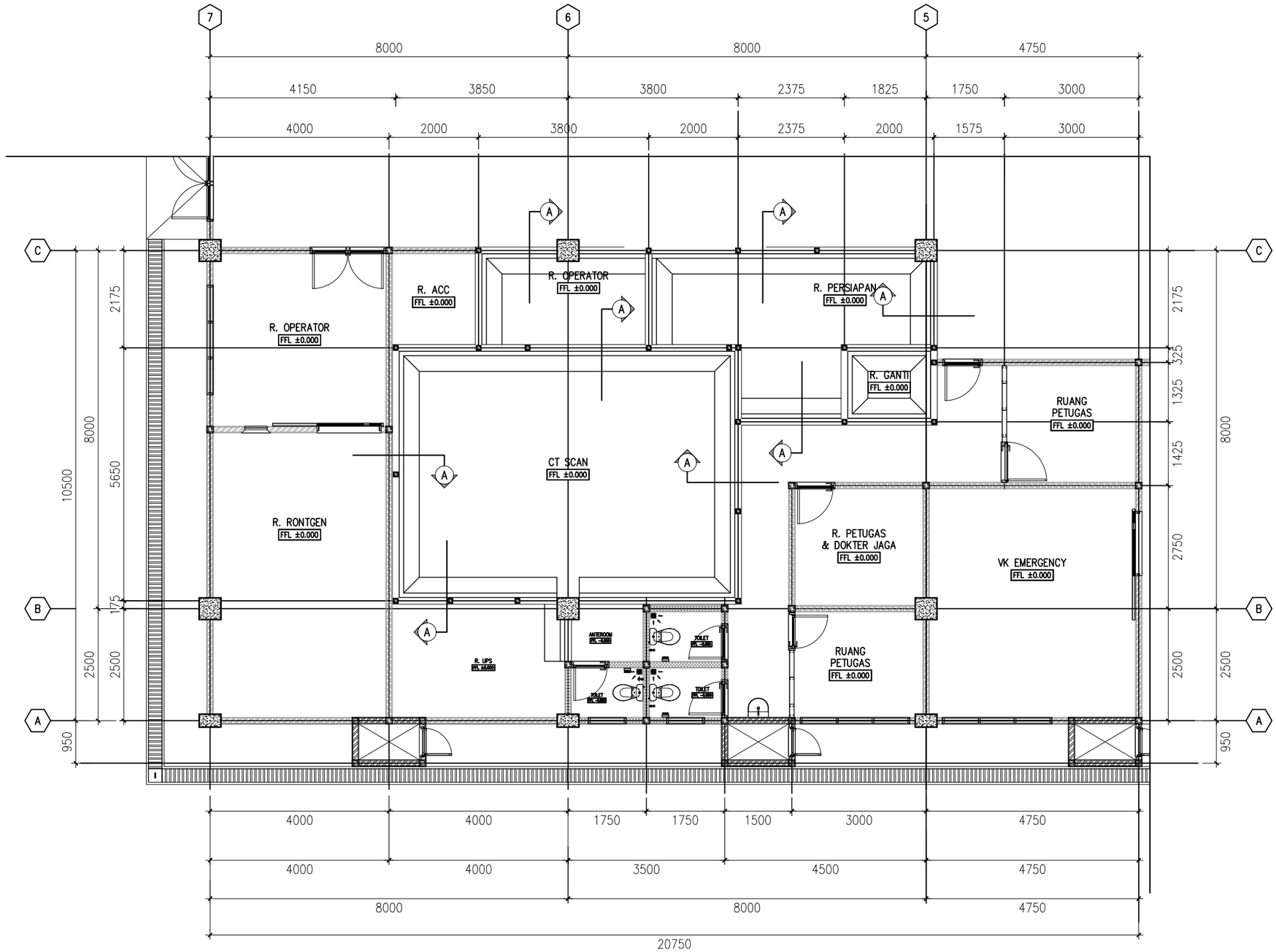

DENAH RENCANA PONDASI BATU KALI

SCALE 1 : 100

PEMERINTAH KOTA PEKALONGAN
RUMAH SAKIT UMUM DAERAH BENDAN
Jl. Sriwijaya No.2 Pekalongan Telp. (0285) 437222 Fax. (0285)437155 Kode Pos: 51119

PEKERJAAN

PENGEMBANGAN RUMAH SAKIT
REHABILITASI RUANG CT SCAN DAN
REHABILITASI RUANG CYTOTOXIC (DAK)

SUB PEKERJAAN

REHABILITASI RUANG CT SCAN

LOKASI	TH. ANGGARAN
RSUD Bendan Pekalongan	2025

MENGETAHUI / MENYETUJUI

Direktur RSUD Bendan
Kota Pekalongan

dr. Dwi Heri Wibawa, M.Kes

MENGETAHUI

Kabag Tata Usaha
selaku Kuasa Pengguna Anggaran
RSUD Bendan Kota Pekalongan

dr. Difayana, M.H
NIP. 19801113 200902 1 001

MENGETAHUI

Kepala DPUPR
Kota Pekalongan

Bambang Sugiarto, ST. MM
NIP. 19710304 199903 1 011

Gambar, RKS, RAB dan Perhitungan Teknis Konstruksi Tetap Menjadi Tanggung Jawab Profesional Konsultan Perencana

PARAF

DIPERIKSA

Pejabat Pembuat Komitmen (PPK)
RSUD Bendan Kota Pekalongan

Sukohadi, ST.
NIP. 19780212 200604 1 005

KONSULTAN PERENCANA

PT. SKALA ABADI JAYA
ARCHITECTURE - STRUCTURE - MEP - INTERIOR
LANDSCAPE - MASTERPLAN - SUPERVISION

Ar. SUYENTO, IAI
Direktur Utama

JUDUL GAMBAR

DENAH RENCANA PONDASI BATU KALI

SKALA	NO. GAMBAR	JML. LEMBAR
1 : 100	STR.01.001	-

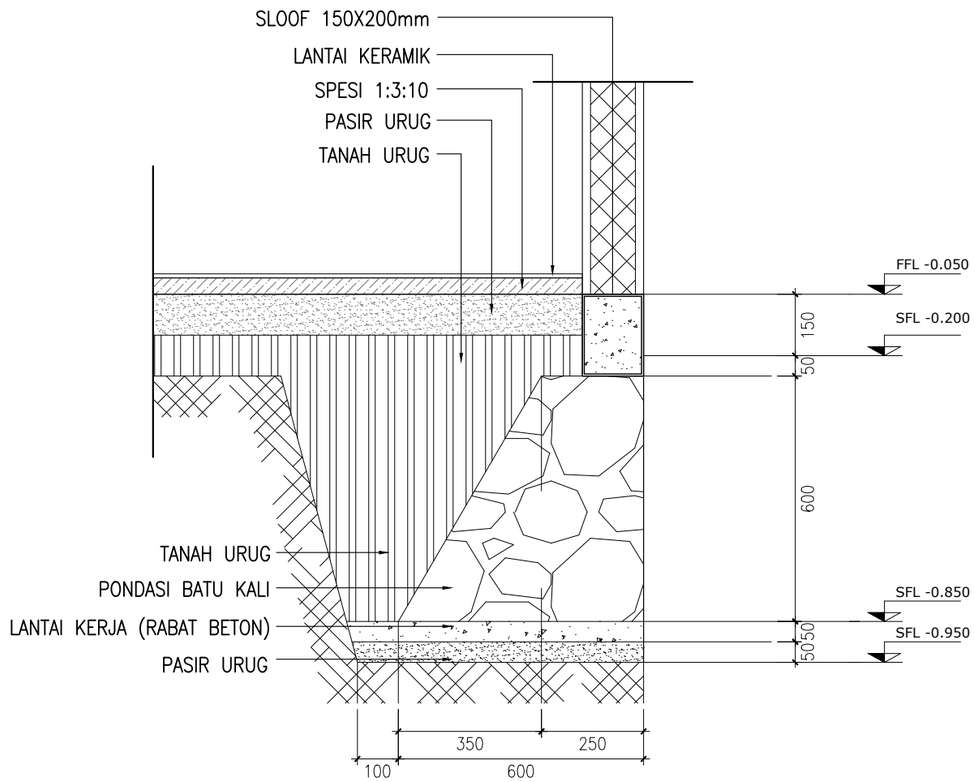

POTONGAN A

SCALE 1 : 15

PEMERINTAH KOTA PEKALONGAN
RUMAH SAKIT UMUM DAERAH BENDAN
Jl. Sriwijaya No.2 Pekalongan Telp. (0285) 437222 Fax. (0285)437155 Kode Pos: 51119

PEKERJAAN

PENGEMBANGAN RUMAH SAKIT
REHABILITASI RUANG CT SCAN DAN
REHABILITASI RUANG CYTOTOXIC (DAK)

SUB PEKERJAAN

REHABILITASI RUANG CT SCAN

LOKASI	TH. ANGGARAN
RSUD Bendan Pekalongan	2025

MENGETAHUI / MENYETUJUI

Direktur RSUD Bendan
Kota Pekalongan

dr. Dwi Heri Wibawa, M.Kes

MENGETAHUI

Kabag Tata Usaha
selaku Kuasa Pengguna Anggaran
RSUD Bendan Kota Pekalongan

dr. Difayana, M.H
NIP. 19801113 200902 1 001

MENGETAHUI

Kepala DPUPR
Kota Pekalongan

Bambang Sugiarto, ST. MM
NIP. 19710304 199903 1 011

Gambar, RKS, RAB dan Perhitungan Teknis Konstruksi Tetap Menjadi Tanggung Jawab Profesional Konsultan Perencana

PARAF

DIPERIKSA

Pejabat Pembuat Komitmen (PPK)
RSUD Bendan Kota Pekalongan

Sukohadi, ST.
NIP. 19780212 200604 1 005

KONSULTAN PERENCANA

PT. SKALA ABADI JAYA
ARCHITECTURE - STRUCTURE - MEP - INTERIOR
LANDSCAPE - MASTERPLAN - SUPERVISION

Ar. SUYENTO, IAI
Direktur Utama

JUDUL GAMBAR

DETAIL PONDASI BATU KALI

SKALA	NO. GAMBAR	JML. LEMBAR
1 : 15	STR.01.002	-

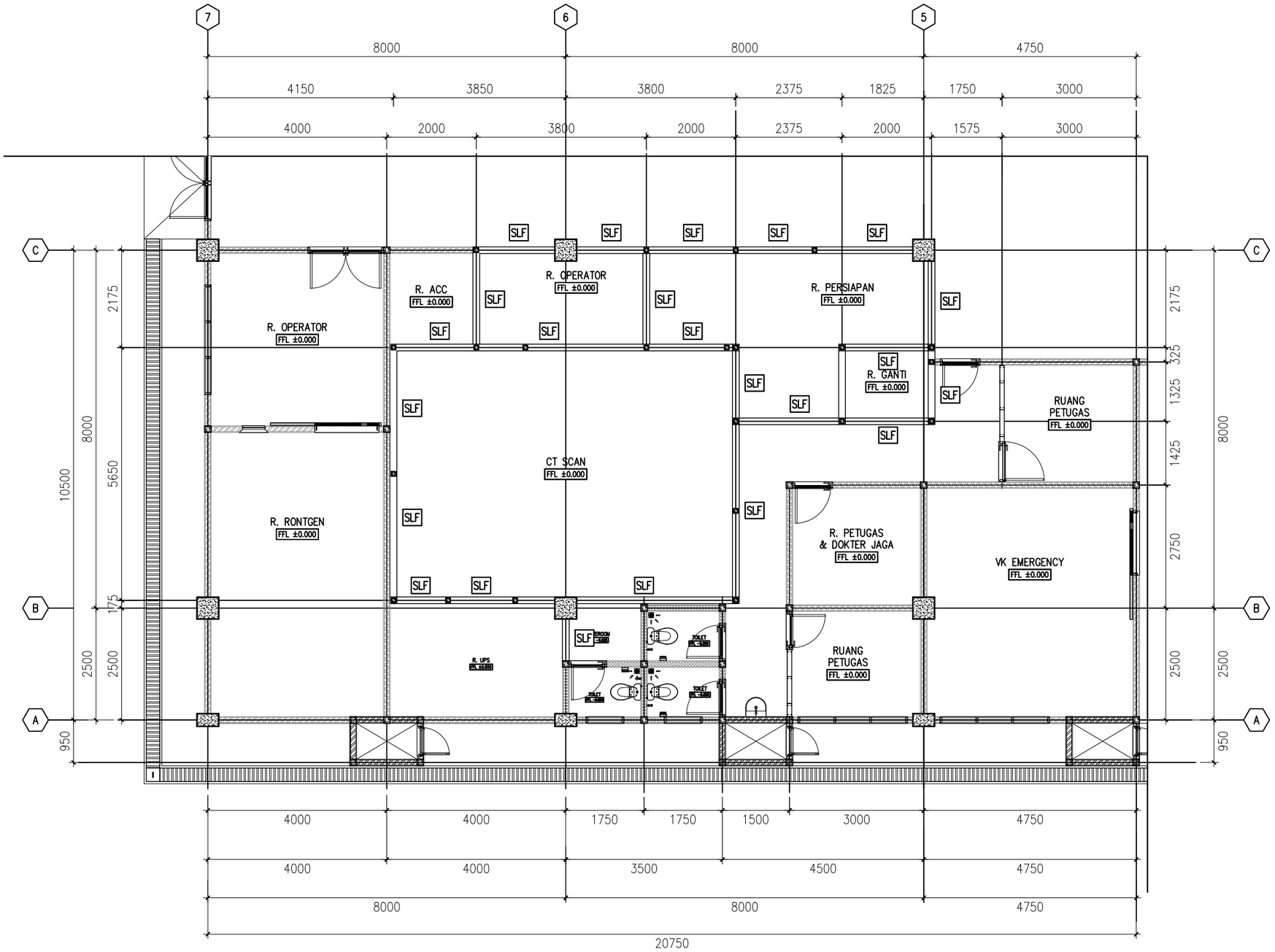

KODE	KETERANGAN
SLF	SLOOF UKURAN 15X20CM

DENAH RENCANA SLOOF

SCALE 1 : 100

PEMERINTAH KOTA PEKALONGAN
RUMAH SAKIT UMUM DAERAH BENDAN
Jl. Sriwijaya No.2 Pekalongan Telp. (0285) 437222 Fax. (0285)437155 Kode Pos: 51119

PEKERJAAN

PENGEMBANGAN RUMAH SAKIT
REHABILITASI RUANG CT SCAN DAN
REHABILITASI RUANG CYTOTOXIC (DAK)

SUB PEKERJAAN

REHABILITASI RUANG CT SCAN

LOKASI	TH. ANGGARAN
RSUD Bendan Pekalongan	2025

MENGETAHUI / MENYETUJUI

Direktur RSUD Bendan
Kota Pekalongan

dr. Dwi Heri Wibawa, M.Kes

MENGETAHUI

Kabag Tata Usaha
selaku Kuasa Pengguna Anggaran
RSUD Bendan Kota Pekalongan

dr. Difayana, M.H
NIP. 19801113 200902 1 001

MENGETAHUI

Kepala DPUPR
Kota Pekalongan

Bambang Sugiarto, ST. MM
NIP. 19710304 199903 1 011

Gambar, RKS, RAB dan Perhitungan Teknis Konstruksi Tetap Menjadi Tanggung Jawab Profesional Konsultan Perencana

PARAF

DIPERIKSA

Pejabat Pembuat Komitmen (PPK)
RSUD Bendan Kota Pekalongan

Sukohadi, ST.
NIP. 19780212 200604 1 005

KONSULTAN PERENCANA

PT. SKALA ABADI JAYA
ARCHITECTURE - STRUCTURE - MEP - INTERIOR
LANDSCAPE - MASTERPLAN - SUPERVISION

Ar. SUYENTO, IAI
Direktur Utama

JUDUL GAMBAR

DENAH RENCANA SLOOF

SKALA	NO. GAMBAR	JML. LEMBAR
1 : 100	STR.01.003	-

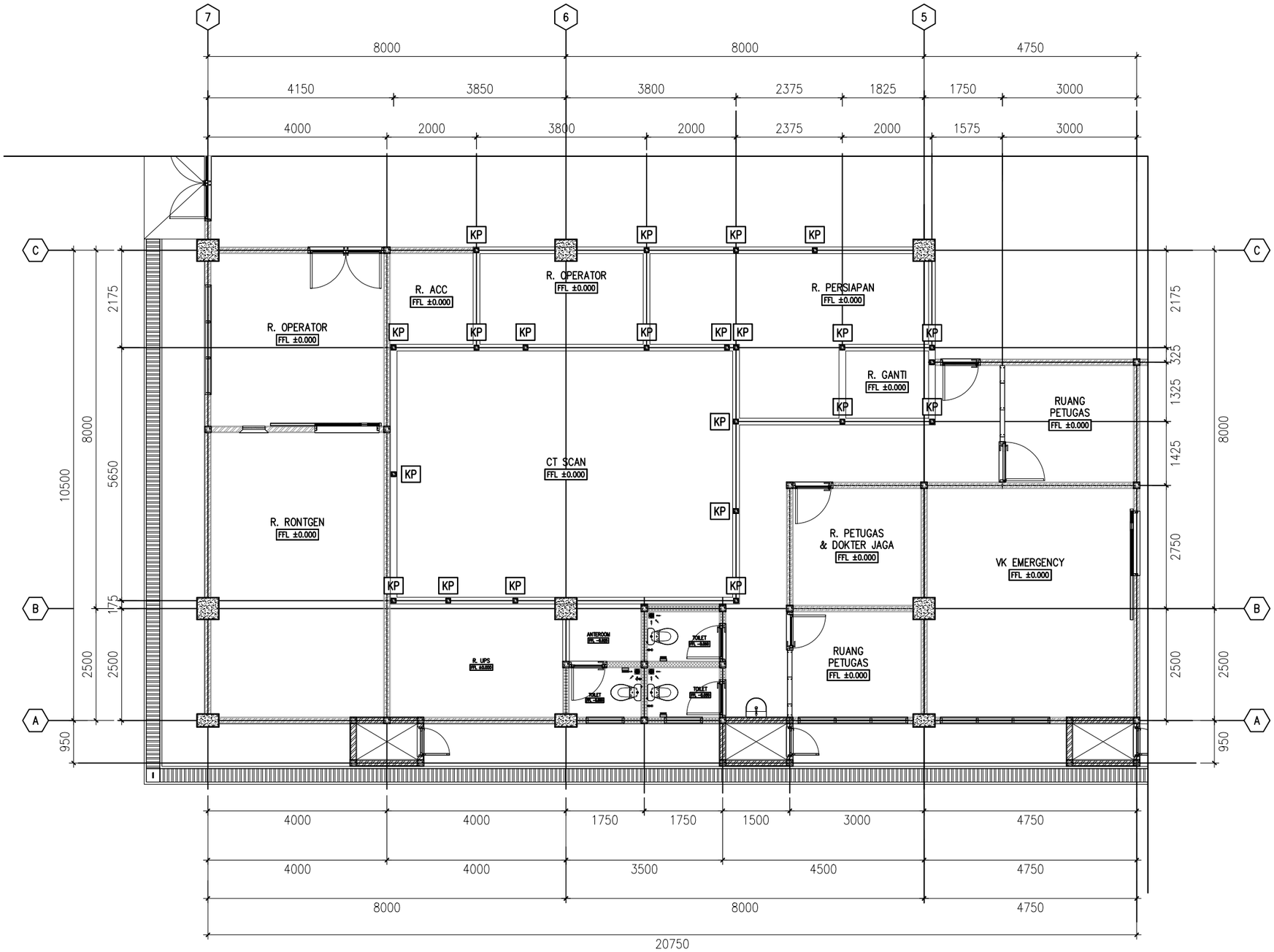

KODE	KETERANGAN
KP	KOLOM PRAKTIS UKURAN 110 X 110 MM

DENAH RENCANA KOLOM

SCALE 1 : 100

PEMERINTAH KOTA PEKALONGAN
RUMAH SAKIT UMUM DAERAH BENDAN
Jl. Sriwijaya No.2 Pekalongan Telp. (0285) 437222 Fax. (0285)437155 Kode Pos: 51119

PEKERJAAN

PENGEMBANGAN RUMAH SAKIT
REHABILITASI RUANG CT SCAN DAN
REHABILITASI RUANG CYTOTOXIC (DAK)

SUB PEKERJAAN

REHABILITASI RUANG CT SCAN

LOKASI	TH. ANGGARAN
RSUD Bendan Pekalongan	2025

MENGETAHUI / MENYETUJUI

Direktur RSUD Bendan
Kota Pekalongan

dr. Dwi Heri Wibawa, M.Kes

MENGETAHUI

Kabag Tata Usaha
selaku Kuasa Pengguna Anggaran
RSUD Bendan Kota Pekalongan

dr. Difayana, M.H
NIP. 19801113 200902 1 001

MENGETAHUI

Kepala DPUPR
Kota Pekalongan

Bambang Sugiarto, ST. MM
NIP. 19710304 199903 1 011

Gambar, RKS, RAB dan Perhitungan Teknis Konstruksi Tetap Menjadi Tanggung Jawab Profesional Konsultan Perencana

PARAF

DIPERIKSA

Pejabat Pembuat Komitmen (PPK)
RSUD Bendan Kota Pekalongan

Sukohadi, ST.
NIP. 19780212 200604 1 005

KONSULTAN PERENCANA

PT. SKALA ABADI JAYA
ARCHITECTURE - STRUCTURE - MEP - INTERIOR
LANDSCAPE - MASTERPLAN - SUPERVISION

Ar. SUYENTO, IAI
Direktur Utama

JUDUL GAMBAR

DENAH RENCANA KOLOM

SKALA	NO. GAMBAR	JML. LEMBAR
1 : 100	STR.01.004	-

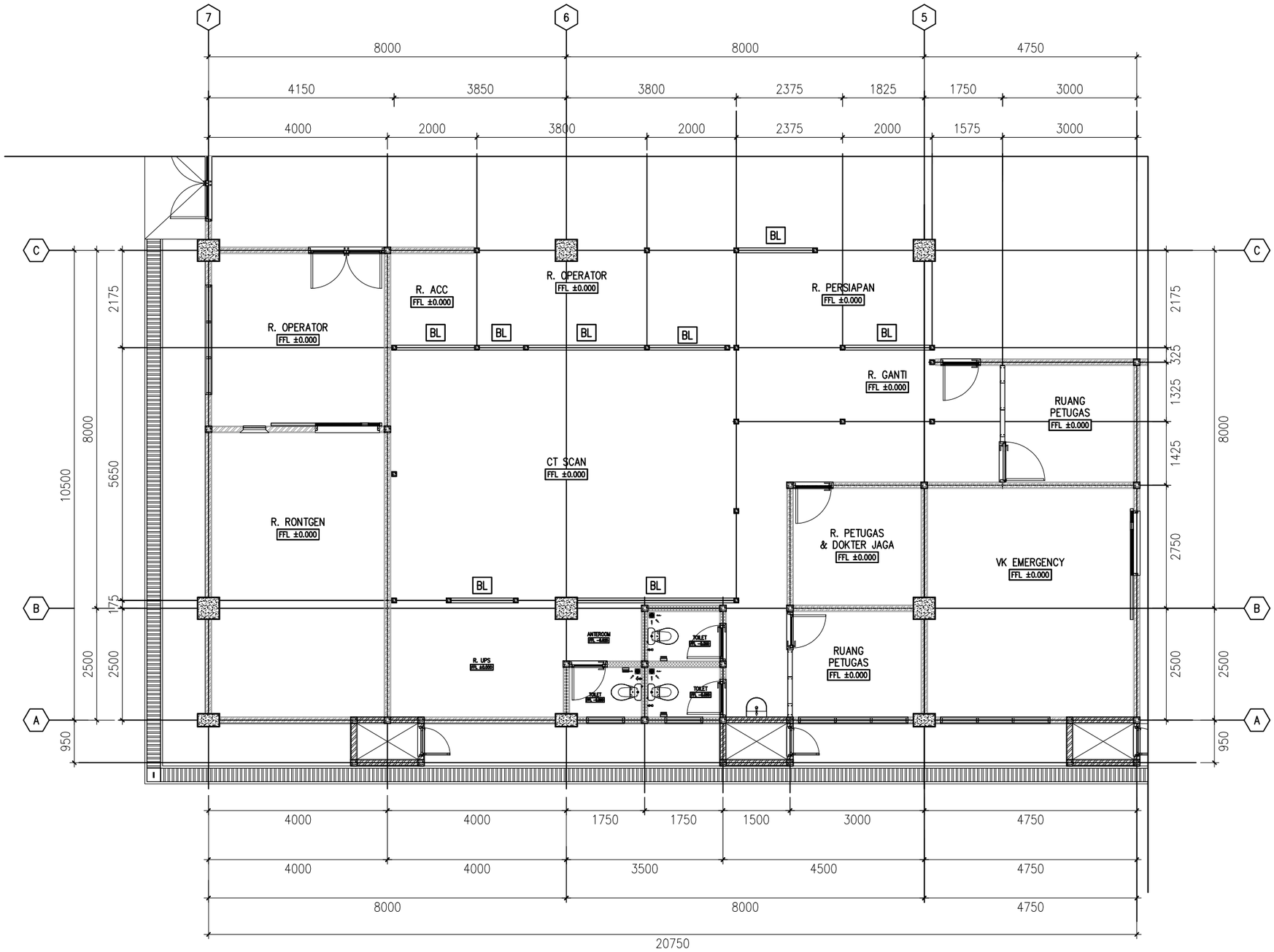

KODE	KETERANGAN
BL	BALOK LATEU UKURAN 11X11 CM

DENAH RENCANA BALOK LATEU

SCALE 1 : 100

PEMERINTAH KOTA PEKALONGAN
RUMAH SAKIT UMUM DAERAH BENDAN
Jl. Sriwijaya No.2 Pekalongan Telp. (0285) 437222 Fax. (0285)437155 Kode Pos: 51119

PEKERJAAN

PENGEMBANGAN RUMAH SAKIT
REHABILITASI RUANG CT SCAN DAN
REHABILITASI RUANG CYTOTOXIC (DAK)

SUB PEKERJAAN

REHABILITASI RUANG CT SCAN

LOKASI	TH. ANGGARAN
RSUD Bendan Pekalongan	2025

MENGETAHUI / MENYETUJUI

Direktur RSUD Bendan
Kota Pekalongan

dr. Dwi Heri Wibawa, M.Kes

MENGETAHUI

Kabag Tata Usaha
selaku Kuasa Pengguna Anggaran
RSUD Bendan Kota Pekalongan

dr. Difayana, M.H
NIP. 19801113 200902 1 001

MENGETAHUI

Kepala DPUPR
Kota Pekalongan

Bambang Sugiarto, ST. MM
NIP. 19710304 199903 1 011

Gambar, RKS, RAB dan Perhitungan Teknis Konstruksi Tetap Menjadi Tanggung Jawab Profesional Konsultan Perencana

PARAF

DIPERIKSA

Pejabat Pembuat Komitmen (PPK)
RSUD Bendan Kota Pekalongan

Sukohadi, ST.
NIP. 19780212 200604 1 005

KONSULTAN PERENCANA

PT. SKALA ABADI JAYA
ARCHITECTURE - STRUCTURE - MEP - INTERIOR
LANDSCAPE - MASTERPLAN - SUPERVISION

Ar. SUYENTO, IAI
Direktur Utama

JUDUL GAMBAR

DENAH RENCANA BALOK LATEI

SKALA	NO. GAMBAR	JML. LEMBAR
1 : 100	STR.01.005	-

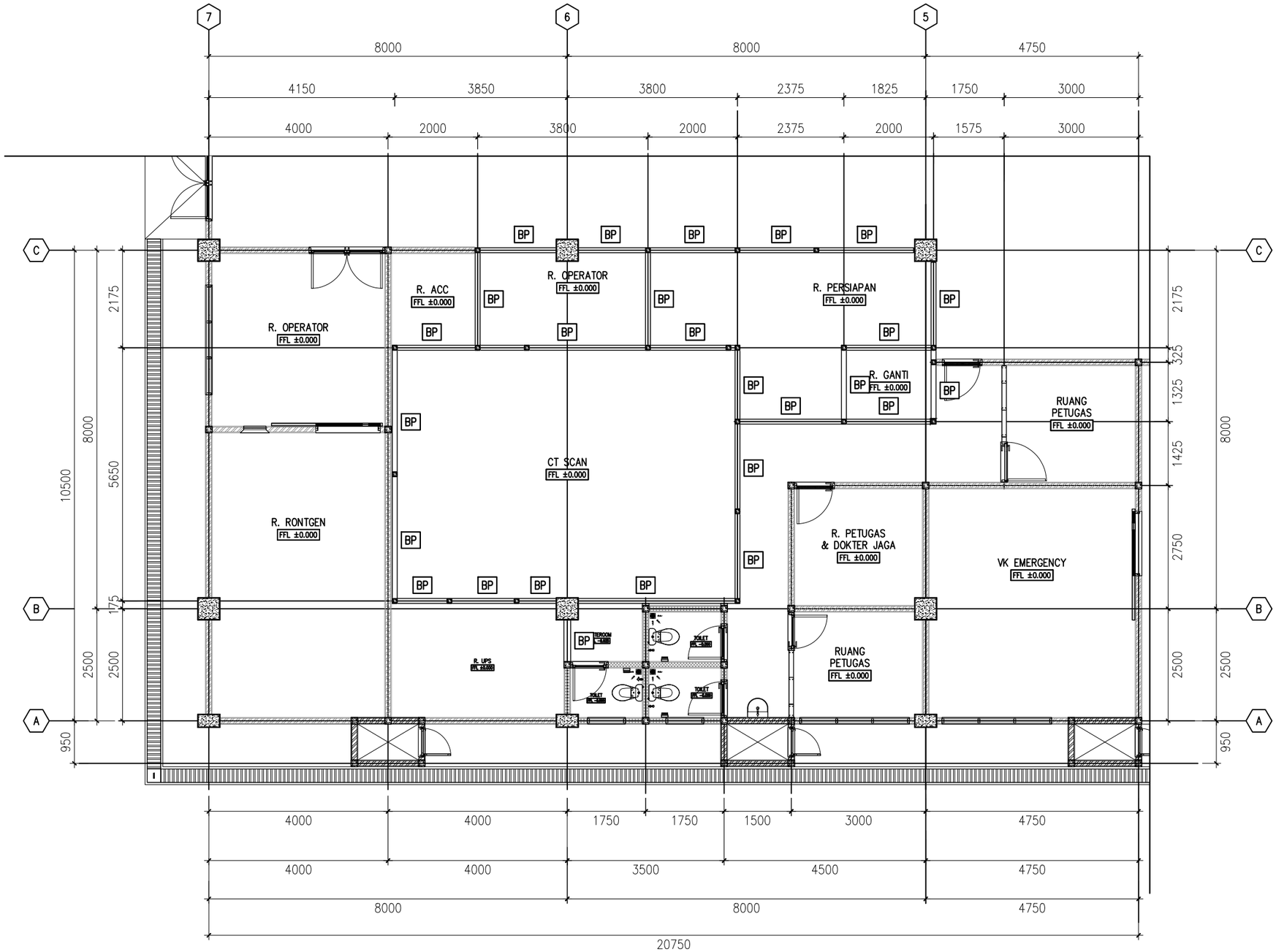

KODE	KETERANGAN
BP	BALOK PRAKTIS UKURAN 11 X 20CM

DENAH RENCANA BALOK

SCALE 1 : 100

PEMERINTAH KOTA PEKALONGAN
RUMAH SAKIT UMUM DAERAH BENDAN
Jl. Sriwijaya No.2 Pekalongan Telp. (0285) 437222 Fax. (0285)437155 Kode Pos: 51119

PEKERJAAN

PENGEMBANGAN RUMAH SAKIT
REHABILITASI RUANG CT SCAN DAN
REHABILITASI RUANG CYTOTOXIC (DAK)

SUB PEKERJAAN

REHABILITASI RUANG CT SCAN

LOKASI	TH. ANGGARAN
RSUD Bendan Pekalongan	2025

MENGETAHUI / MENYETUJUI

Direktur RSUD Bendan
Kota Pekalongan

dr. Dwi Heri Wibawa, M.Kes

MENGETAHUI

Kabag Tata Usaha
selaku Kuasa Pengguna Anggaran
RSUD Bendan Kota Pekalongan

dr. Difayana, M.H
NIP. 19801113 200902 1 001

MENGETAHUI

Kepala DPUPR
Kota Pekalongan

Bambang Sugiarto, ST. MM
NIP. 19710304 199903 1 011

PARAF

Gambar, RKS, RAB dan Perhitungan Teknis Konstruksi Tetap Menjadi Tanggung Jawab Profesional Konsultan Perencana

DIPERIKSA

Pejabat Pembuat Komitmen (PPK)
RSUD Bendan Kota Pekalongan

Sukohadi, ST.
NIP. 19780212 200604 1 005

KONSULTAN PERENCANA

PT. SKALA ABADI JAYA
ARCHITECTURE - STRUCTURE - MEP - INTERIOR
LANDSCAPE - MASTERPLAN - SUPERVISION

Ar. SUYENTO, IAI
Direktur Utama

JUDUL GAMBAR

DENAH RENCANA BALOK

SKALA	NO. GAMBAR	JML. LEMBAR
1 : 100	STR.01.006	-

DETAIL RENCANA SLOOF DAN BALOK

NOTASI	SLF		BL		BP	
	Tumpuan	Lapangan	Tumpuan	Lapangan	Tumpuan	Lapangan
GAMBAR	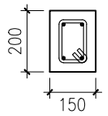	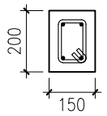	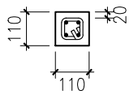	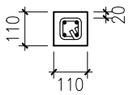	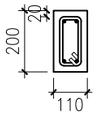	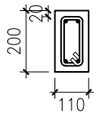
DIMENSI	150 X 200	150 X 200	110 X 110	110 X 110	110 X 200	110 X 200
TULANGAN ATAS	2 D 10	2 D 10	2 D 10	2 D 10	2 D 10	2 D 10
TULANGAN BAWAH	2 D 10	2 D 10	2 D 10	2 D 10	2 D 10	2 D 10
TORSI	- - -	- - -	- - -	- - -	- - -	- - -
SENGKANG	Ø 8 - 125	Ø 8 - 150	Ø 8 - 125	Ø 8 - 150	Ø 8 - 125	Ø 8 - 150
SELIMUT	20 mm	20 mm	20 mm	20 mm	20 mm	20 mm

DETAIL RENCANA KOLOM

NOTASI	KP	
	Tumpuan	Lapangan
GAMBAR	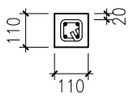	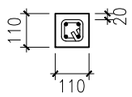
DIMENSI	110 X 110	110 X 110
TULANGAN	4 D 10	4 D 10
SENGKANG	Ø 8 - 150	Ø 8 - 150
SELIMUT	20 mm	20 mm

DETAIL PENULANGAN

SCALE 1 : 20

PEMERINTAH KOTA PEKALONGAN
RUMAH SAKIT UMUM DAERAH BENDAN
Jl. Sriwijaya No.2 Pekalongan Telp. (0285) 437222 Fax. (0285)437155 Kode Pos: 51119

PEKERJAAN

PENGEMBANGAN RUMAH SAKIT
REHABILITASI RUANG CT SCAN DAN
REHABILITASI RUANG CYTOTOXIC (DAK)

SUB PEKERJAAN

REHABILITASI RUANG CT SCAN

LOKASI	TH. ANGGARAN
RSUD Bendan Pekalongan	2025

MENGETAHUI / MENYETUJUI

Direktur RSUD Bendan
Kota Pekalongan

dr. Dwi Heri Wibawa, M.Kes

MENGETAHUI

Kabag Tata Usaha
selaku Kuasa Pengguna Anggaran
RSUD Bendan Kota Pekalongan

dr. Difayana, M.H
NIP. 19801113 200902 1 001

MENGETAHUI

Kepala DPUPR
Kota Pekalongan

Bambang Sugiarto, ST. MM
NIP. 19710304 199903 1 011

Gambar, RKS, RAB dan Perhitungan Teknis Konstruksi Tetap Menjadi Tanggung Jawab Profesional Konsultan Perencana

PARAF

DIPERIKSA

Pejabat Pembuat Komitmen (PPK)
RSUD Bendan Kota Pekalongan

Sukohadi, ST.
NIP. 19780212 200604 1 005

KONSULTAN PERENCANA

PT. SKALA ABADI JAYA
ARCHITECTURE - STRUCTURE - MEP - INTERIOR
LANDSCAPE - MASTERPLAN - SUPERVISION

Ar. SUYENTO, IAI
Direktur Utama

JUDUL GAMBAR

DETAIL PENULANGAN

SKALA	NO. GAMBAR	JML. LEMBAR
1 : 20	STR.01.007	-

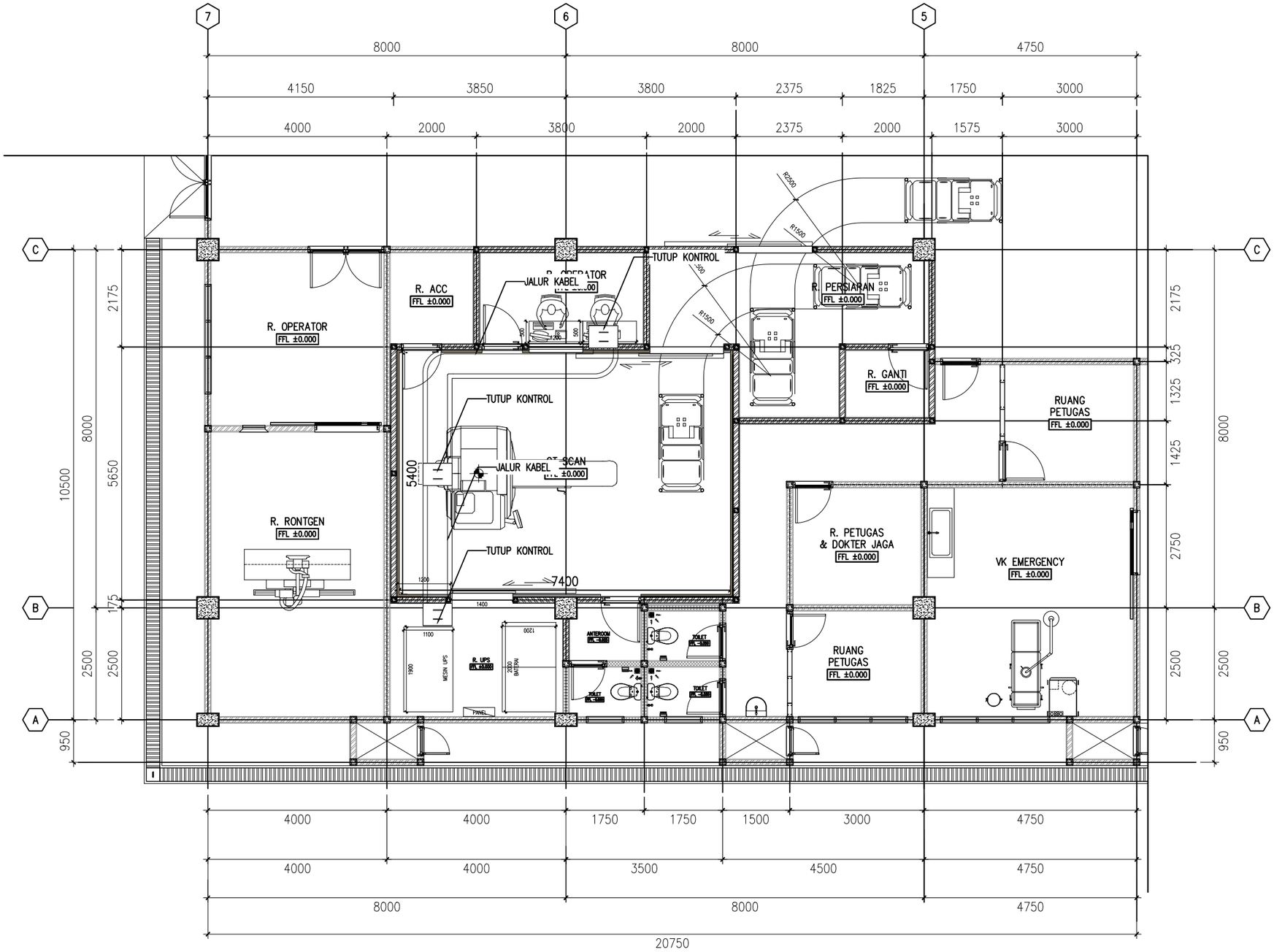

DENAH RENCANA JALUR KABEL

SCALE 1 : 100

PEMERINTAH KOTA PEKALONGAN
RUMAH SAKIT UMUM DAERAH BENDAN
Jl. Sriwijaya No.2 Pekalongan Telp. (0285) 437222 Fax. (0285)437155 Kode Pos: 51119

PEKERJAAN

PENGEMBANGAN RUMAH SAKIT
REHABILITASI RUANG CT SCAN DAN
REHABILITASI RUANG CYTOTOXIC (DAK)

SUB PEKERJAAN

REHABILITASI RUANG CT SCAN

LOKASI	TH. ANGGARAN
RSUD Bendan Pekalongan	2025

MENGETAHUI / MENYETUJUI

Direktur RSUD Bendan
Kota Pekalongan

dr. Dwi Heri Wibawa, M.Kes

MENGETAHUI

Kabag Tata Usaha
selaku Kuasa Pengguna Anggaran
RSUD Bendan Kota Pekalongan

dr. Difayana, M.H
NIP. 19801113 200902 1 001

MENGETAHUI

Kepala DPUPR
Kota Pekalongan

Bambang Sugiarto, ST. MM
NIP. 19710304 199903 1 011

Gambar, RKS, RAB dan Perhitungan Teknis Konstruksi Tetap Menjadi Tanggung Jawab Profesional Konsultan Perencana

PARAF

DIPERIKSA

Pejabat Pembuat Komitmen (PPK)
RSUD Bendan Kota Pekalongan

Sukohadi, ST.
NIP. 19780212 200604 1 005

KONSULTAN PERENCANA

PT. SKALA ABADI JAYA
ARCHITECTURE - STRUCTURE - MEP - INTERIOR
LANDSCAPE - MASTERPLAN - SUPERVISION

Ar. SUYENTO, IAI
Direktur Utama

JUDUL GAMBAR

DENAH RENCANA JALUR KABEL

SKALA	NO. GAMBAR	JML. LEMBAR
1 : 100	STR.01.008	-

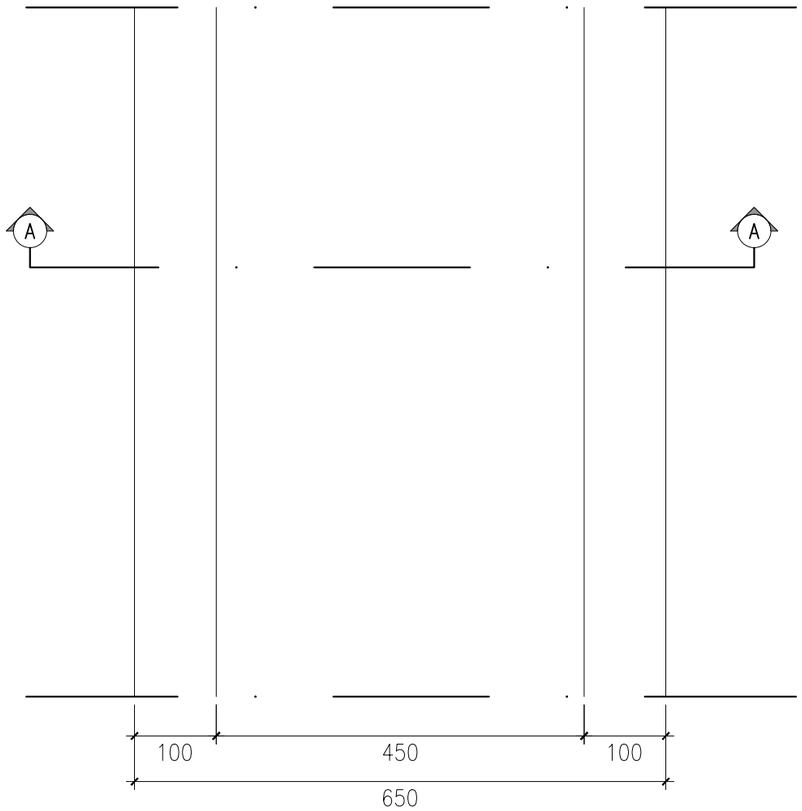

– DETAIL JALUR KABEL
SCALE 1 : 7,5

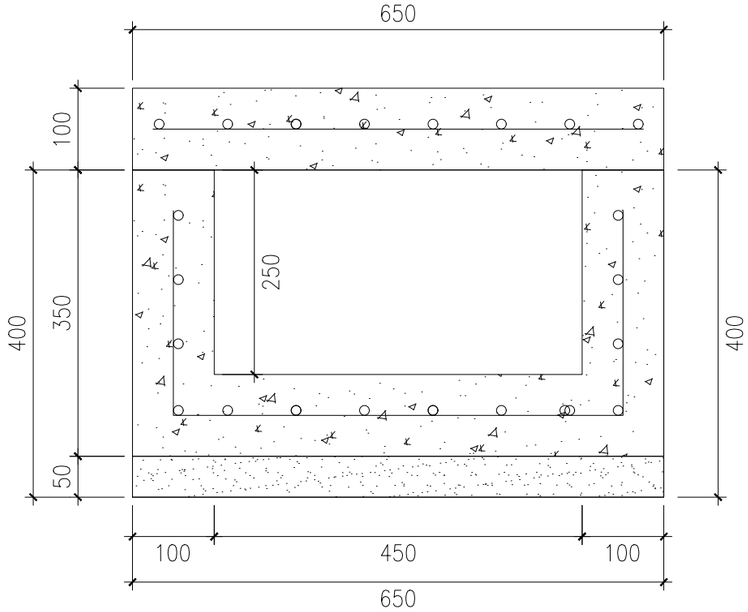

– POTONGAN A-A
SCALE 1 : 7,5

PEMERINTAH KOTA PEKALONGAN
RUMAH SAKIT UMUM DAERAH BENDAN
Jl. Sriwijaya No.2 Pekalongan Telp. (0285) 437222 Fax. (0285)437155 Kode Pos: 51119

PEKERJAAN

PENGEMBANGAN RUMAH SAKIT
REHABILITASI RUANG CT SCAN DAN
REHABILITASI RUANG CYTOTOXIC (DAK)

SUB PEKERJAAN

REHABILITASI RUANG CT SCAN

LOKASI	TH. ANGGARAN
RSUD Bendan Pekalongan	2025

MENGETAHUI / MENYETUJUI

Direktur RSUD Bendan
Kota Pekalongan

dr. Dwi Heri Wibawa, M.Kes

MENGETAHUI

Kabag Tata Usaha
selaku Kuasa Pengguna Anggaran
RSUD Bendan Kota Pekalongan

dr. Difayana, M.H
NIP. 19801113 200902 1 001

MENGETAHUI

Kepala DPUPR
Kota Pekalongan

Bambang Sugiarto, ST. MM
NIP. 19710304 199903 1 011

	PARAF
Gambar, RKS, RAB dan Perhitungan Teknis Konstruksi Tetap Menjadi Tanggung Jawab Profesional Konsultan Perencana	

DIPERIKSA

Pejabat Pembuat Komitmen (PPK)
RSUD Bendan Kota Pekalongan

Sukohadi, ST.
NIP. 19780212 200604 1 005

KONSULTAN PERENCANA

PT. SKALA ABADI JAYA
ARCHITECTURE - STRUCTURE - MEP - INTERIOR
LANDSCAPE - MASTERPLAN - SUPERVISION

Ar. SUYENTO, IAI
Direktur Utama

JUDUL GAMBAR

DETAIL JALUR KABEL

SKALA	NO. GAMBAR	JML. LEMBAR
1 : 7,5	STR.01.009	-

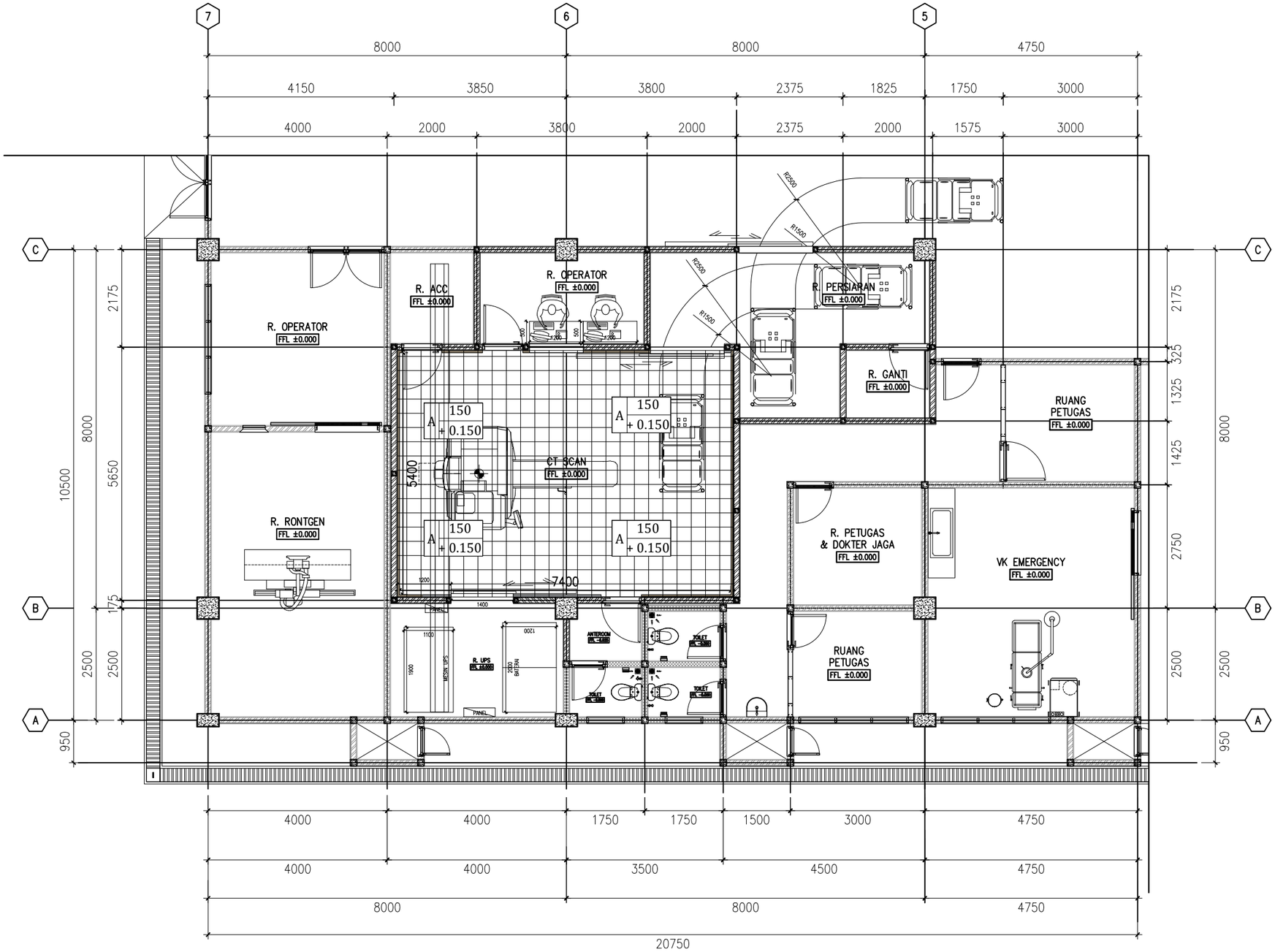

DENAH RENCANA PLAT LANTAI

SCALE 1 : 100

PEMERINTAH KOTA PEKALONGAN
RUMAH SAKIT UMUM DAERAH BENDAN
Jl. Sriwijaya No.2 Pekalongan Telp. (0285) 437222 Fax. (0285)437155 Kode Pos: 51119

PEKERJAAN

PENGEMBANGAN RUMAH SAKIT
REHABILITASI RUANG CT SCAN DAN
REHABILITASI RUANG CYTOTOXIC (DAK)

SUB PEKERJAAN

REHABILITASI RUANG CT SCAN

LOKASI	TH. ANGGARAN
RSUD Bendan Pekalongan	2025

MENGETAHUI / MENYETUJUI

Direktur RSUD Bendan
Kota Pekalongan

dr. Dwi Heri Wibawa, M.Kes

MENGETAHUI

Kabag Tata Usaha
selaku Kuasa Pengguna Anggaran
RSUD Bendan Kota Pekalongan

dr. Difayana, M.H
NIP. 19801113 200902 1 001

MENGETAHUI

Kepala DPUPR
Kota Pekalongan

Bambang Sugiarto, ST. MM
NIP. 19710304 199903 1 011

Gambar, RKS, RAB dan Perhitungan Teknis Konstruksi Tetap Menjadi Tanggung Jawab Profesional Konsultan Perencana

PARAF

DIPERIKSA

Pejabat Pembuat Komitmen (PPK)
RSUD Bendan Kota Pekalongan

Sukohadi, ST.
NIP. 19780212 200604 1 005

KONSULTAN PERENCANA

PT. SKALA ABADI JAYA
ARCHITECTURE - STRUCTURE - MEP - INTERIOR
LANDSCAPE - MASTERPLAN - SUPERVISION

Ar. SUYENTO, IAI
Direktur Utama

JUDUL GAMBAR

DENAH RENCANA PLAT LANTAI

SKALA	NO. GAMBAR	JML. LEMBAR
1 : 100	STR.01.010	-

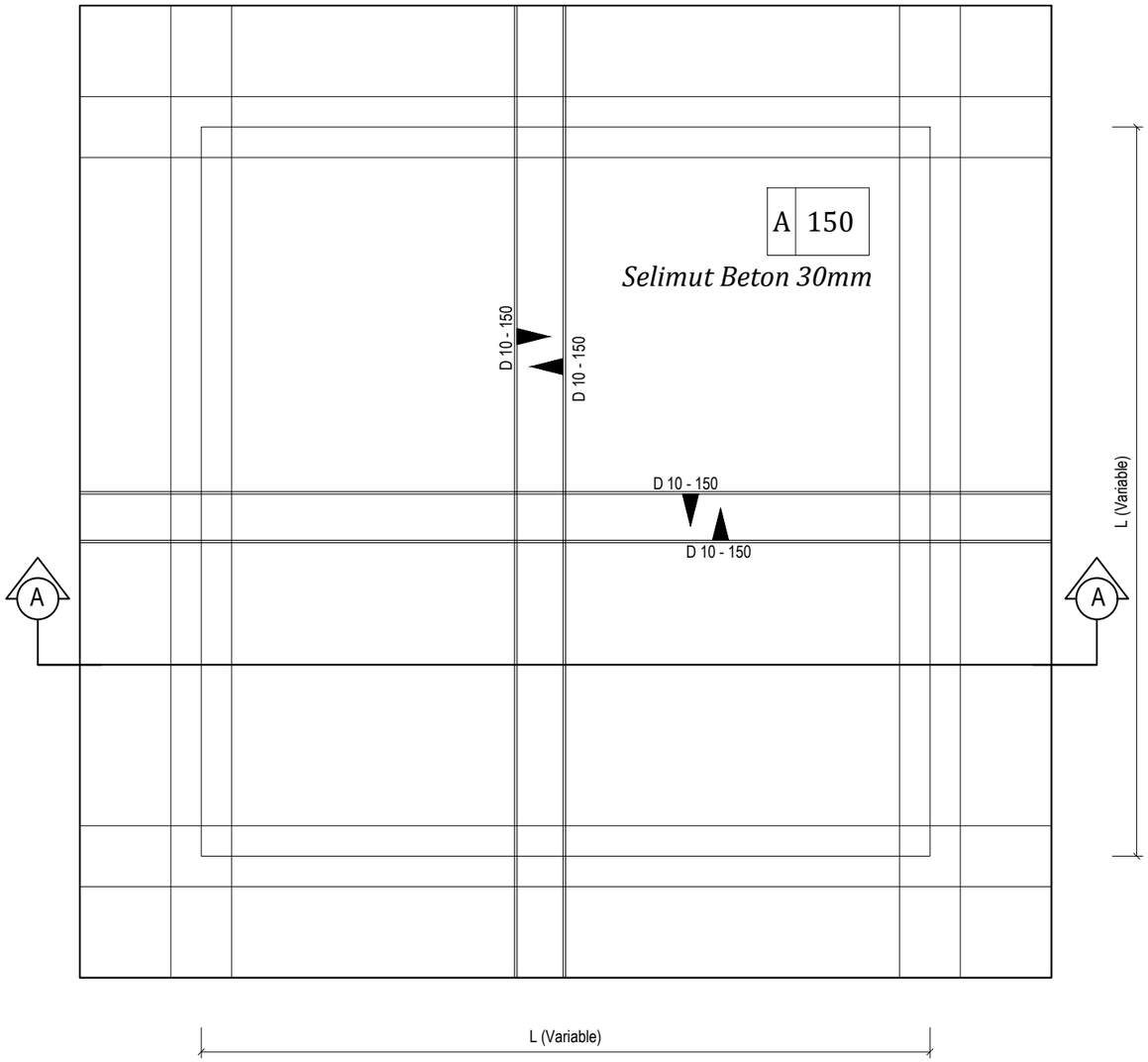

DETAIL PENULANGAN PLAT TYPE - A

SKALA 1 : 25

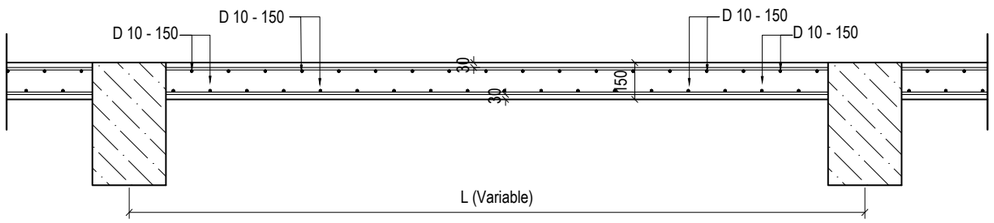

POTONGAN A-A

SKALA 1 : 25

PEMERINTAH KOTA PEKALONGAN
RUMAH SAKIT UMUM DAERAH BENDAN
Jl. Sriwijaya No.2 Pekalongan Telp. (0285) 437222 Fax. (0285)437155 Kode Pos: 51119

PEKERJAAN

PENGEMBANGAN RUMAH SAKIT
REHABILITASI RUANG CT SCAN DAN
REHABILITASI RUANG CYTOTOXIC (DAK)

SUB PEKERJAAN

REHABILITASI RUANG CT SCAN

LOKASI	TH. ANGGARAN
RSUD Bendan Pekalongan	2025

MENGETAHUI / MENYETUJUI

Direktur RSUD Bendan
Kota Pekalongan

dr. Dwi Heri Wibawa, M.Kes

MENGETAHUI

Kabag Tata Usaha
selaku Kuasa Pengguna Anggaran
RSUD Bendan Kota Pekalongan

dr. Difayana, M.H
NIP. 19801113 200902 1 001

MENGETAHUI

Kepala DPUPR
Kota Pekalongan

Bambang Sugiarto, ST. MM
NIP. 19710304 199903 1 011

Gambar, RKS, RAB dan Perhitungan Teknis Konstruksi Tetap Menjadi Tanggung Jawab Profesional Konsultan Perencana

PARAF

DIPERIKSA

Pejabat Pembuat Komitmen (PPK)
RSUD Bendan Kota Pekalongan

Sukohadi, ST.
NIP. 19780212 200604 1 005

KONSULTAN PERENCANA

PT. SKALA ABADI JAYA
ARCHITECTURE - STRUCTURE - MEP - INTERIOR
LANDSCAPE - MASTERPLAN - SUPERVISION

Ar. SUYENTO, IAI
Direktur Utama

JUDUL GAMBAR

DETAIL PENULANGAN PLAT TYPE A

SKALA	NO. GAMBAR	JML. LEMBAR
1 : 25	STR.01.011	-

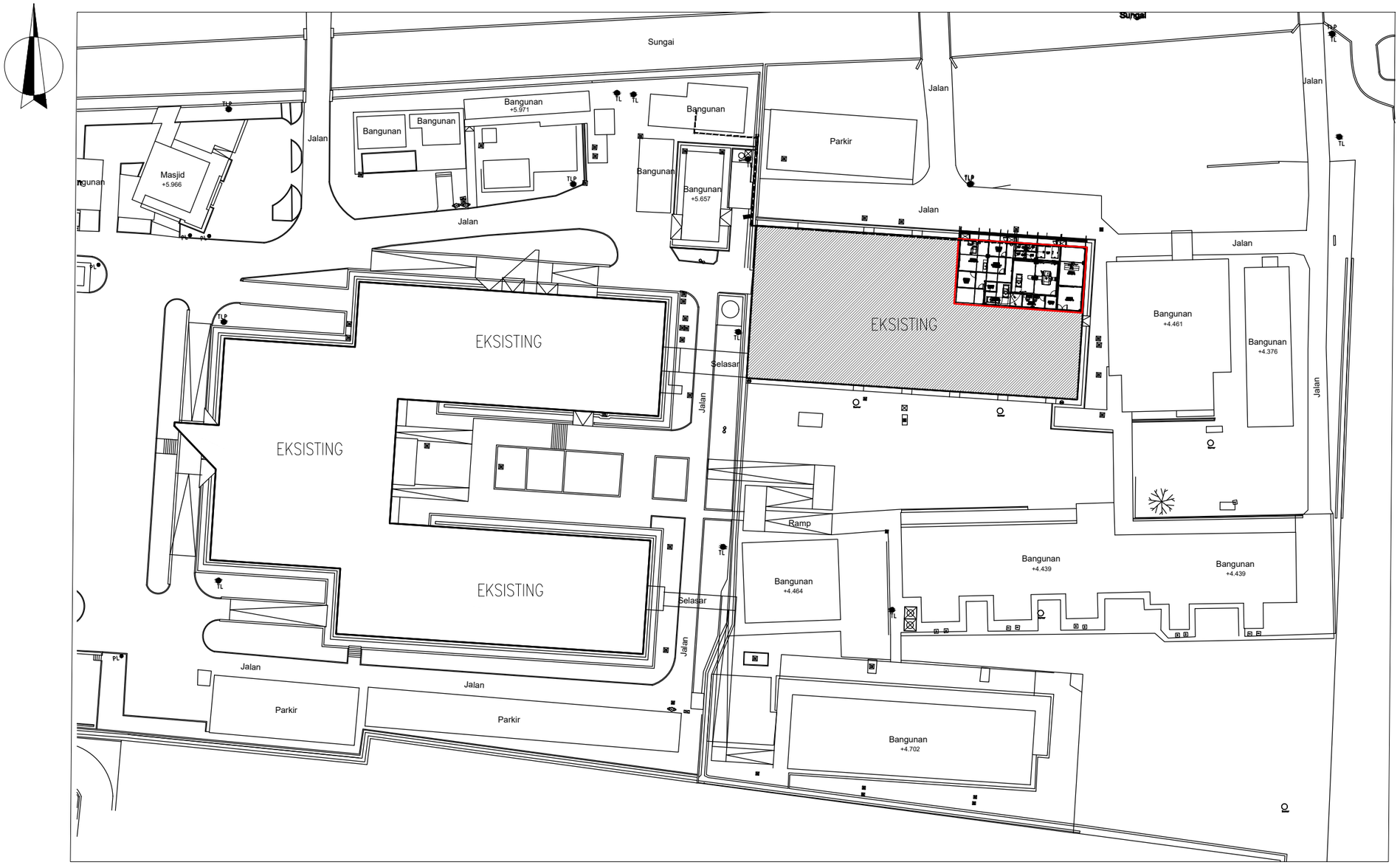

SITEPLAN RENCANA

SCALE 1 : 750

PEMERINTAH KOTA PEKALONGAN
RUMAH SAKIT UMUM DAERAH BENDAN
Jl. Sriwijaya No.2 Pekalongan Telp. (0285) 437222 Fax. (0285)437155 Kode Pos: 51119

PEKERJAAN

PENGEMBANGAN RUMAH SAKIT
REHABILITASI RUANG CT SCAN DAN
REHABILITASI RUANG CYTOTOXIC (DAK)

SUB PEKERJAAN

REHABILITASI RUANG CT SCAN

LOKASI	TH. ANGGARAN
RSUD Bendan Pekalongan	2025

MENGETAHUI / MENYETUJUI

Direktur RSUD Bendan
Kota Pekalongan

dr. Dwi Heri Wibawa, M.Kes

MENGETAHUI

Kabag Tata Usaha
selaku Kuasa Pengguna Anggaran
RSUD Bendan Kota Pekalongan

dr. Difayana, M.H
NIP. 19801113 200902 1 001

MENGETAHUI

Kepala DPUPR
Kota Pekalongan

Bambang Sugiarto, ST. MM
NIP. 19710304 199903 1 011

Gambar, RKS, RAB dan Perhitungan Teknis Konstruksi Tetap Menjadi Tanggung Jawab Profesional Konsultan Perencana

PARAF

DIPERIKSA

Pejabat Pembuat Komitmen (PPK)
RSUD Bendan Kota Pekalongan

Sukohadi, ST.
NIP. 19780212 200604 1 005

KONSULTAN PERENCANA

PT. SKALA ABADI JAYA
ARCHITECTURE - STRUCTURE - MEP - INTERIOR
LANDSCAPE - MASTERPLAN - SUPERVISION

Ar. SUYENTO, IAI
Direktur Utama

JUDUL GAMBAR

RENCANA JALUR DISTRIBUSI LISTTRIK

SKALA	NO. GAMBAR	JML. LEMBAR
1 : 750	AR.01.001	-

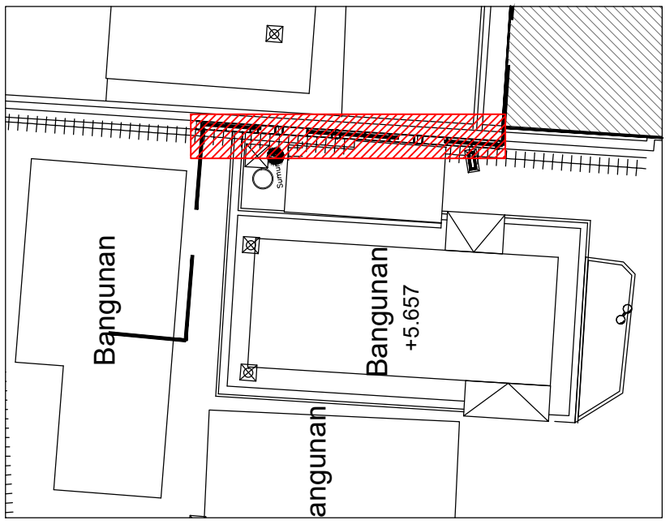

KEYPLAN

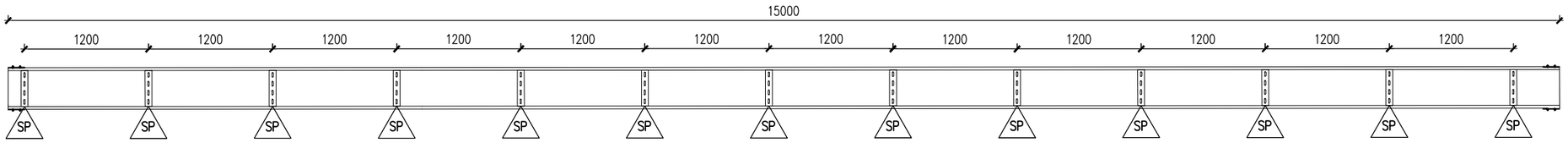

KODE	KETERANGAN
SP	SAPOT

RENCANA SAPOT

SCALE 1 : 35

PEMERINTAH KOTA PEKALONGAN
RUMAH SAKIT UMUM DAERAH BENDAN
Jl. Sriwijaya No.2 Pekalongan Telp. (0285) 437222 Fax. (0285)437155 Kode Pos: 51119

PEKERJAAN

PENGEMBANGAN RUMAH SAKIT
REHABILITASI RUANG CT SCAN DAN
REHABILITASI RUANG CYTOTOXIC (DAK)

SUB PEKERJAAN

REHABILITASI RUANG CT SCAN

LOKASI	TH. ANGGARAN
RSUD Bendan Pekalongan	2025

MENGETAHUI / MENYETUJUI

Direktur RSUD Bendan
Kota Pekalongan

dr. Dwi Heri Wibawa, M.Kes

MENGETAHUI

Kabag Tata Usaha
selaku Kuasa Pengguna Anggaran
RSUD Bendan Kota Pekalongan

dr. Difayana, M.H
NIP. 19801113 200902 1 001

MENGETAHUI

Kepala DPUPR
Kota Pekalongan

Bambang Sugiarto, ST. MM
NIP. 19710304 199903 1 011

Gambar, RKS, RAB dan Perhitungan Teknis Konstruksi Tetap Menjadi Tanggung Jawab Profesional Konsultan Perencana

PARAF

DIPERIKSA

Pejabat Pembuat Komitmen (PPK)
RSUD Bendan Kota Pekalongan

Sukohadi, ST.
NIP. 19780212 200604 1 005

KONSULTAN PERENCANA

PT. SKALA ABADI JAYA
ARCHITECTURE - STRUCTURE - MEP - INTERIOR
LANDSCAPE - MASTERPLAN - SUPERVISION

Ar. SUYENTO, IAI
Direktur Utama

JUDUL GAMBAR

RENCANA SAPOT

SKALA	NO. GAMBAR	JML. LEMBAR
1 : 35	EL.03.001	-

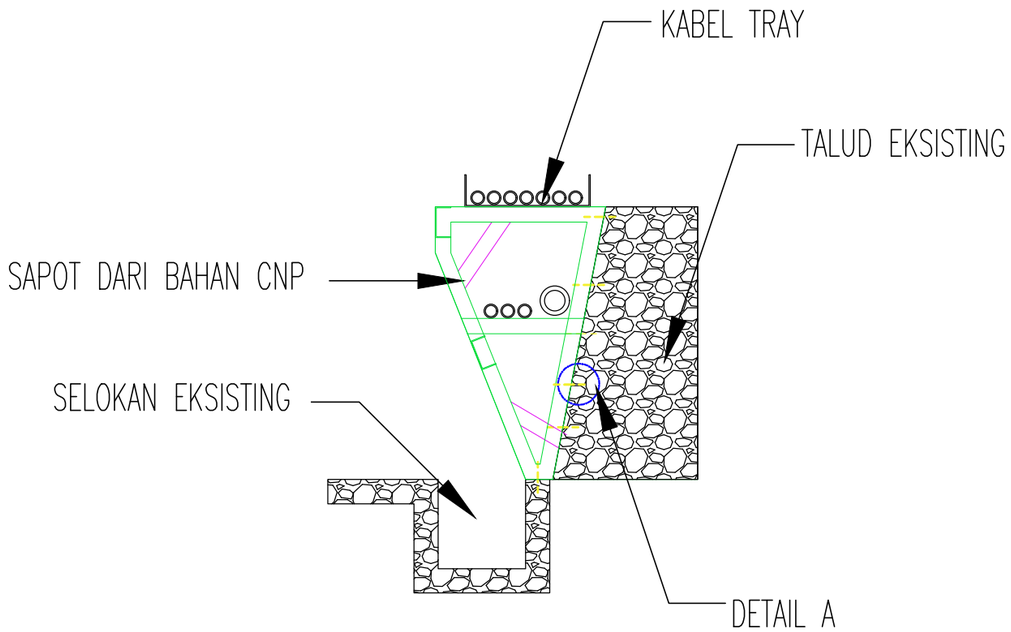

KODE	KETERANGAN
— / [	BESI C UKURAN 100x50x20x3.2mm FIN. CAT ANTI KARAT
— / L	BESI L UKURAN 50x50x5mm FIN. CAT ANTI KARAT

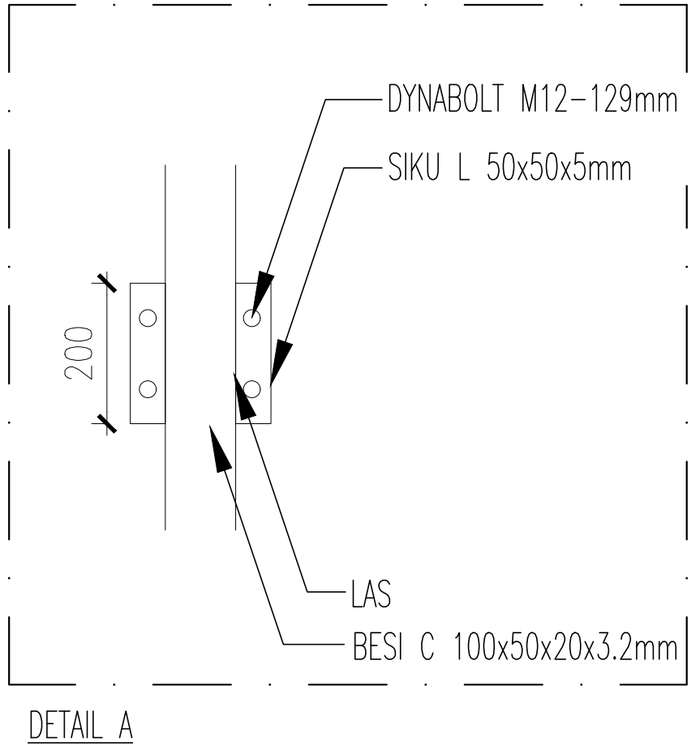

CATATAN :

1. JARAK SAPOT 120cm PER SAPOT SEPANJANG 15m

DETAIL SAPOT

SCALE 1 : 25

PEMERINTAH KOTA PEKALONGAN
RUMAH SAKIT UMUM DAERAH BENDAN
Jl. Sriwijaya No.2 Pekalongan Telp. (0285) 437222 Fax. (0285)437155 Kode Pos: 51119

PEKERJAAN

PENGEMBANGAN RUMAH SAKIT
REHABILITASI RUANG CT SCAN DAN
REHABILITASI RUANG CYTOTOXIC (DAK)

SUB PEKERJAAN

REHABILITASI RUANG CT SCAN

LOKASI	TH. ANGGARAN
RSUD Bendan Pekalongan	2025

MENGETAHUI / MENYETUJUI

Direktur RSUD Bendan
Kota Pekalongan

dr. Dwi Heri Wibawa, M.Kes

MENGETAHUI

Kabag Tata Usaha
selaku Kuasa Pengguna Anggaran
RSUD Bendan Kota Pekalongan

dr. Difayana, M.H
NIP. 19801113 200902 1 001

MENGETAHUI

Kepala DPUPR
Kota Pekalongan

Bambang Sugiarto, ST. MM
NIP. 19710304 199903 1 011

Gambar, RKS, RAB dan Perhitungan Teknis Konstruksi Tetap Menjadi Tanggung Jawab Profesional Konsultan Perencana

PARAF

DIPERIKSA

Pejabat Pembuat Komitmen (PPK)
RSUD Bendan Kota Pekalongan

Sukohadi, ST.
NIP. 19780212 200604 1 005

KONSULTAN PERENCANA

PT. SKALA ABADI JAYA
ARCHITECTURE - STRUCTURE - MEP - INTERIOR
LANDSCAPE - MASTERPLAN - SUPERVISION

Ar. SUYENTO, IAI
Direktur Utama

JUDUL GAMBAR

DETAIL SAPOT

SKALA	NO. GAMBAR	JML. LEMBAR
1 : 25	EL.03.001	-

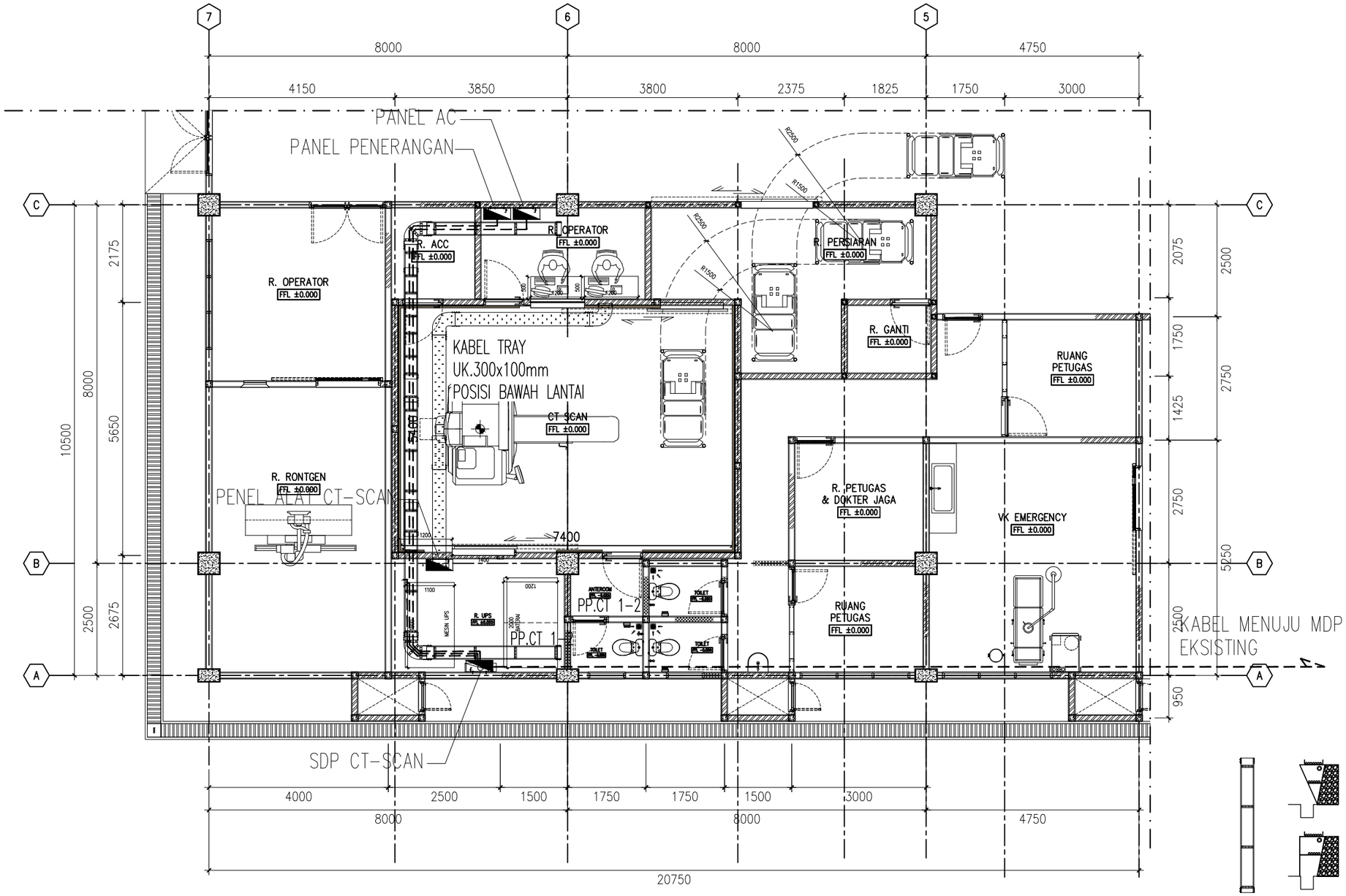

RENCANA JALUR DISTRIBUSI LISTRIK

SCALE 1 : 100

PEMERINTAH KOTA PEKALONGAN
RUMAH SAKIT UMUM DAERAH BENDAN
Jl. Sriwijaya No.2 Pekalongan Telp. (0285) 437222 Fax. (0285)437155 Kode Pos: 51119

PEKERJAAN

PENGEMBANGAN RUMAH SAKIT
REHABILITASI RUANG CT SCAN DAN
REHABILITASI RUANG CYTOTOXIC (DAK)

SUB PEKERJAAN

REHABILITASI RUANG CT SCAN

LOKASI	TH. ANGGARAN
RSUD Bendan Pekalongan	2025

MENGETAHUI / MENYETUJUI

Direktur RSUD Bendan
Kota Pekalongan

dr. Dwi Heri Wibawa, M.Kes

MENGETAHUI

Kabag Tata Usaha
selaku Kuasa Pengguna Anggaran
RSUD Bendan Kota Pekalongan

dr. Difayana, M.H
NIP. 19801113 200902 1 001

MENGETAHUI

Kepala DPUPR
Kota Pekalongan

Bambang Sugiarto, ST. MM
NIP. 19710304 199903 1 011

Gambar, RKS, RAB dan Perhitungan Teknis Konstruksi Tetap Menjadi Tanggung Jawab Profesional Konsultan Perencana

PARAF

DIPERIKSA

Pejabat Pembuat Komitmen (PPK)
RSUD Bendan Kota Pekalongan

Sukohadi, ST.
NIP. 19780212 200604 1 005

KONSULTAN PERENCANA

PT. SKALA ABADI JAYA
ARCHITECTURE - STRUCTURE - MEP - INTERIOR
LANDSCAPE - MASTERPLAN - SUPERVISION

Ar. SUYENTO, IAI
Direktur Utama

JUDUL GAMBAR

RENCANA JALUR DISTRIBUSI LISTRIK

SKALA	NO. GAMBAR	JML. LEMBAR
1 : 100	EL.01.001	-

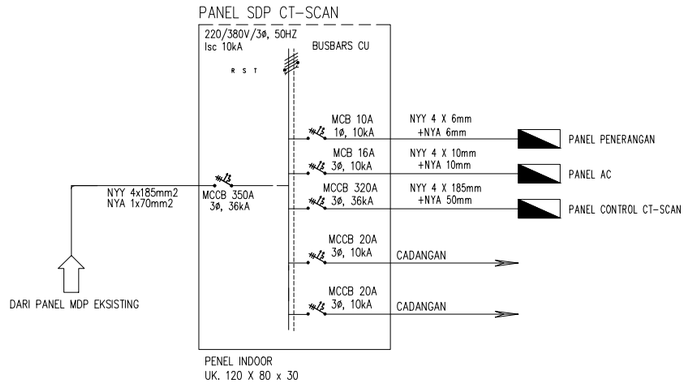

NO.	POLE	BREAKING CAPACITY (KA)	FUNGSI	BEBAN (VA)		
				R	S	T
1	1	10	PANEL PENERANGAN	1.125,00	1.205,00	1.500,00
2	1	10	PANEL AC	2.461,25	1.975,00	1.947,50
3	1	10	PANEL ALAT CT-SCAN	63.000,00	63.000,00	63.000,00
				66.586,25	66.180,00	66.447,50
					199.213,75	VA
			JUMLAH		301,84	Amp

(PANEL PENERANGAN)

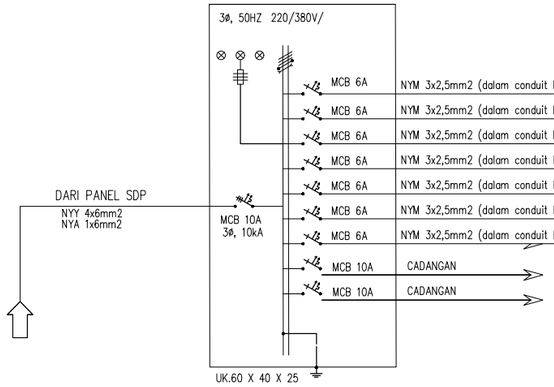

NO.	POLE	BREAKING CAPACITY (KA)	FUNGSI	RECESSED MOUNTED L120W30, LED PANEL 40W	RECESSED MOUNTED L60W60, LED PANEL 40W,	RECESSED DOWNLIGHT Ø150, LED PANEL 12W	KOTAK KONTAK DINDING 1 GANG, 150W	KOTAK KONTAK DINDING 2 GANG, 300W	BEBAN (VA)		
									R	S	T
1	1	6	PENERANGAN	1	6	-	-	-		350,00	
2	1	6	PENERANGAN	-	-	7	-	-		105,00	
3	1	6	KOTAK KONTAK	-	-	-	2	2			1.125,00
4	1	6	KOTAK KONTAK	-	-	-	-	2	750,00		
5	1	6	KOTAK KONTAK	-	-	-	-	2		750,00	
6	1	6	KOTAK KONTAK	-	-	-	2	-			375,00
7	1	6	KOTAK KONTAK	-	-	-	2	-	375,00		
									1.125,00	1.205,00	1.500,00
										3.830,00	VA
			JUMLAH	1	6	7	6	6		5,82	Amp

(PANEL AC)

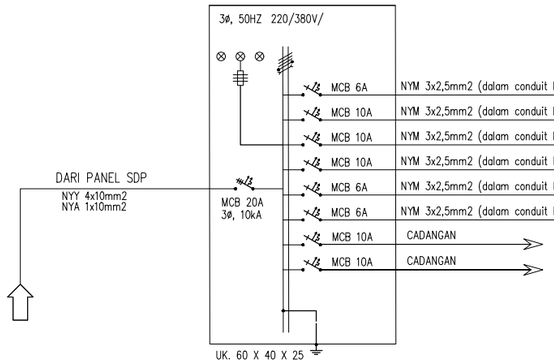

NO.	POLE	BREAKING CAPACITY (KA)	FUNGSI	5000 BTUH 389 W	9.300 BTUH 780 W	17.100 BTUH 1580 W	BEBAN (VA)		
							R	S	T
1	1	6	TATA UDARA	1	-	-	486,25		
2	1	6	TATA UDARA	-	1	-			975,00
3	1	6	TATA UDARA	-	-	1		1.975,00	
4	1	6	TATA UDARA	-	-	1	1.975,00		
5	1	6	TATA UDARA	1	-	-			486,25
6	1	6	TATA UDARA	1	-	-			486,25
							2.461,25	1.975,00	1.947,50
								6.383,75	VA
			JUMLAH	3	1	2		9,70	Amp

PEMERINTAH KOTA PEKALONGAN
RUMAH SAKIT UMUM DAERAH BENDAN
Jl. Sriwijaya No.2 Pekalongan Telp. (0285) 437222 Fax. (0285)437155 Kode Pos: 51119

PEKERJAAN

PENGEMBANGAN RUMAH SAKIT
REHABILITASI RUANG CT SCAN DAN
REHABILITASI RUANG CYTOTOXIC (DAK)

SUB PEKERJAAN

REHABILITASI RUANG CT SCAN

LOKASI	TH. ANGGARAN
RSUD Bendan Pekalongan	2025

MENGETAHUI / MENYETUJUI

Direktur RSUD Bendan
Kota Pekalongan

dr. Dwi Heri Wibawa, M.Kes

MENGETAHUI

Kabag Tata Usaha
selaku Kuasa Pengguna Anggaran
RSUD Bendan Kota Pekalongan

dr. Difayana, M.H
NIP. 19801113 200902 1 001

MENGETAHUI

Kepala DPUPR
Kota Pekalongan

Bambang Sugiarto, ST. MM
NIP. 19710304 199903 1 011

Gambar, RKS, RAB dan Perhitungan Teknis Konstruksi Tetap Menjadi Tanggung Jawab Profesional Konsultan Perencana

PARAF

DIPERIKSA

Pejabat Pembuat Komitmen (PPK)
RSUD Bendan Kota Pekalongan

Sukohadi, ST.
NIP. 19780212 200604 1 005

KONSULTAN PERENCANA

PT. SKALA ABADI JAYA
ARCHITECTURE - STRUCTURE - MEP - INTERIOR
LANDSCAPE - MASTERPLAN - SUPERVISION

Ar. SUYENTO, IAI
Direktur Utama

JUDUL GAMBAR

RENCANA DIAGRAM PANEL

SKALA	NO. GAMBAR	JML. LEMBAR
NTS	EL.02.001	-

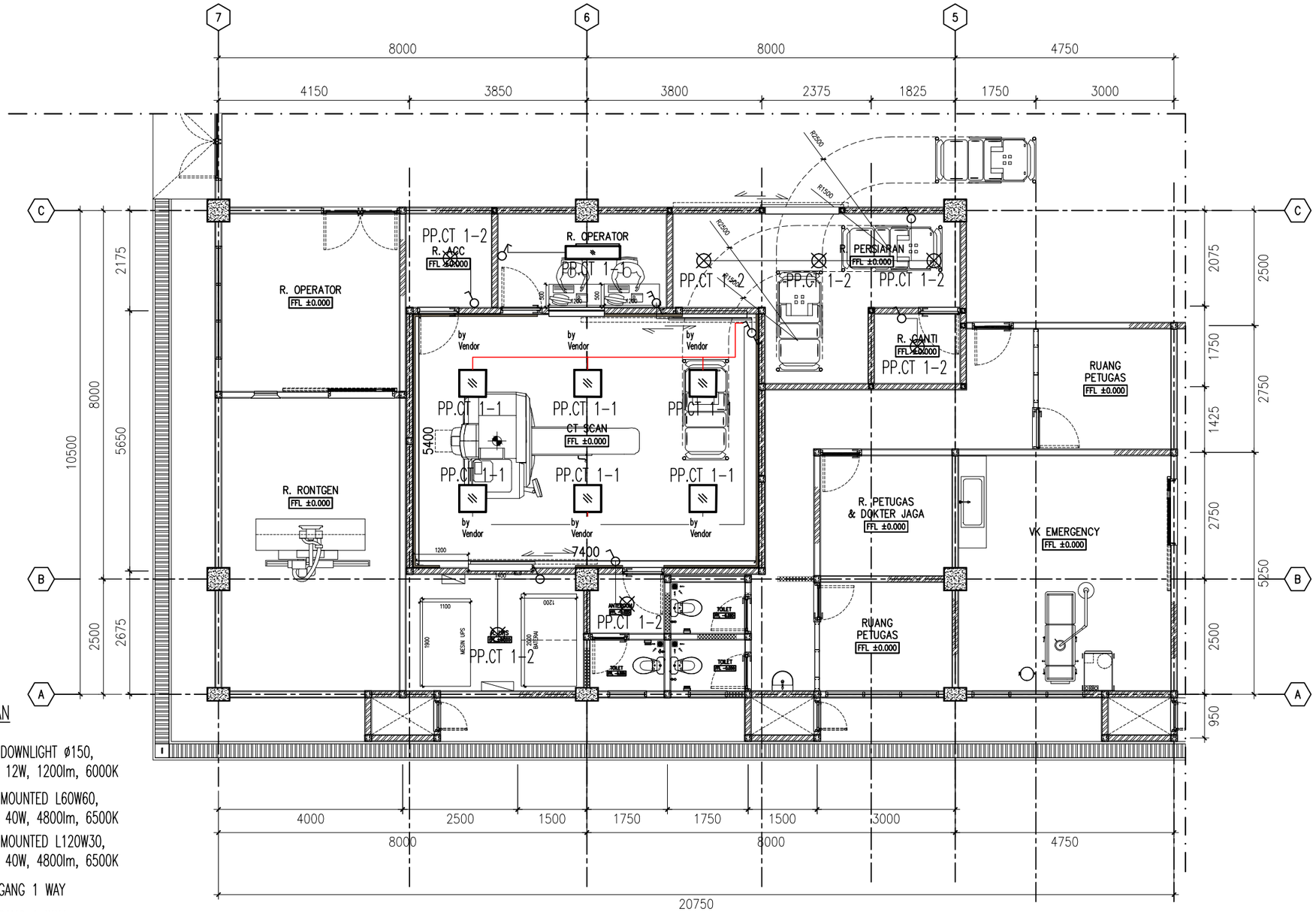

SYMBOL & KETERANGAN

- RECESSED DOWNLIGHT ø150, LED PANEL 12W, 1200lm, 6000K
- RECESSED MOUNTED L60W60, LED PANEL 40W, 4800lm, 6500K
- RECESSED MOUNTED L120W30, LED PANEL 40W, 4800lm, 6500K
- SWITCH 1 GANG 1 WAY
- SWITCH 2 GANG 1 WAY
- SWITCH 1 GANG 2 WAY
- SWITCH 2 GANG 2 WAY
- INSTALASI PENCAHAYAAN NYM 3x2,5 mm^2 IN HI PVC ø20 mm^2

LP-x/y
- NOMOR GROUPING
- PANEL NAME

RENCANA INSTALASI PENERANGAN

SCALE 1 : 100

PEMERINTAH KOTA PEKALONGAN
RUMAH SAKIT UMUM DAERAH BENDAN
Jl. Sriwijaya No.2 Pekalongan Telp. (0285) 437222 Fax. (0285)437155 Kode Pos: 51119

PEKERJAAN

PENGEMBANGAN RUMAH SAKIT
REHABILITASI RUANG CT SCAN DAN
REHABILITASI RUANG CYTOTOXIC (DAK)

SUB PEKERJAAN

REHABILITASI RUANG CT SCAN

LOKASI	TH. ANGGARAN
RSUD Bendan Pekalongan	2025

MENGETAHUI / MENYETUJUI

Direktur RSUD Bendan
Kota Pekalongan

dr. Dwi Heri Wibawa, M.Kes

MENGETAHUI

Kabag Tata Usaha
selaku Kuasa Pengguna Anggaran
RSUD Bendan Kota Pekalongan

dr. Difayana, M.H
NIP. 19801113 200902 1 001

MENGETAHUI

Kepala DPUPR
Kota Pekalongan

Bambang Sugiarto, ST. MM
NIP. 19710304 199903 1 011

Gambar, RKS, RAB dan Perhitungan Teknis Konstruksi Tetap Menjadi Tanggung Jawab Profesional Konsultan Perencana

PARAF

DIPERIKSA

Pejabat Pembuat Komitmen (PPK)
RSUD Bendan Kota Pekalongan

Sukohadi, ST.
NIP. 19780212 200604 1 005

KONSULTAN PERENCANA

PT. SKALA ABADI JAYA
ARCHITECTURE - STRUCTURE - MEP - INTERIOR
LANDSCAPE - MASTERPLAN - SUPERVISION

Ar. SUYENTO, IAI
Direktur Utama

JUDUL GAMBAR

RENCANA INSTALASI PENERANGAN

SKALA	NO. GAMBAR	JML. LEMBAR
1 : 100	EL.03.001	-

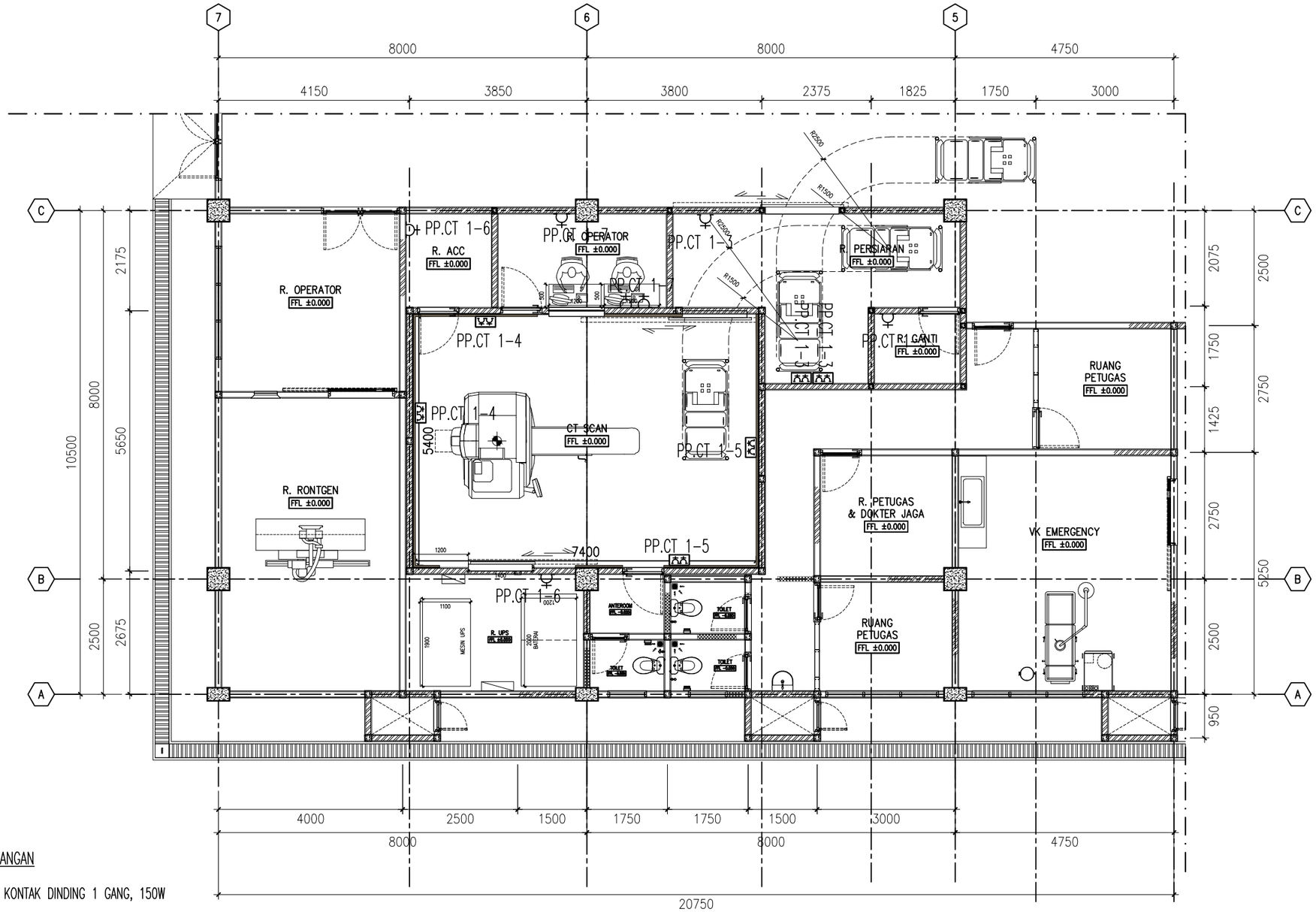

SIMBOL & KETERANGAN

- KOTAK KONTAK DINDING 1 GANG, 150W
- KOTAK KONTAK DINDING 2 GANG, 300W
- INSTALASI KOTAK KONTAK NYM 3x2,5 mm² IN HI PVC ø20 mm²

PP-x/y

- NOMOR GROUPING
- PANEL NAME

RENCANA INASTALASI KOTAK KONTAK

SCALE 1 : 100

PEMERINTAH KOTA PEKALONGAN
RUMAH SAKIT UMUM DAERAH BENDAN
Jl. Sriwijaya No.2 Pekalongan Telp. (0285) 437222 Fax. (0285)437155 Kode Pos: 51119

PEKERJAAN

PENGEMBANGAN RUMAH SAKIT
REHABILITASI RUANG CT SCAN DAN
REHABILITASI RUANG CYTOTOXIC (DAK)

SUB PEKERJAAN

REHABILITASI RUANG CT SCAN

LOKASI	TH. ANGGARAN
RSUD Bendan Pekalongan	2025

MENGETAHUI / MENYETUJUI

Direktur RSUD Bendan
Kota Pekalongan

dr. Dwi Heri Wibawa, M.Kes

MENGETAHUI

Kabag Tata Usaha
selaku Kuasa Pengguna Anggaran
RSUD Bendan Kota Pekalongan

dr. Difayana, M.H
NIP. 19801113 200902 1 001

MENGETAHUI

Kepala DPUPR
Kota Pekalongan

Bambang Sugiarto, ST. MM
NIP. 19710304 199903 1 011

Gambar, RKS, RAB dan Perhitungan Teknis Konstruksi Tetap Menjadi Tanggung Jawab Profesional Konsultan Perencana

PARAF

DIPERIKSA

Pejabat Pembuat Komitmen (PPK)
RSUD Bendan Kota Pekalongan

Sukohadi, ST.
NIP. 19780212 200604 1 005

KONSULTAN PERENCANA

PT. SKALA ABADI JAYA
ARCHITECTURE - STRUCTURE - MEP - INTERIOR
LANDSCAPE - MASTERPLAN - SUPERVISION

Ar. SUYENTO, IAI
Direktur Utama

JUDUL GAMBAR

RENCANA KOTAK KONTAK

SKALA	NO. GAMBAR	JML. LEMBAR
1 : 100	EL.04.001	-

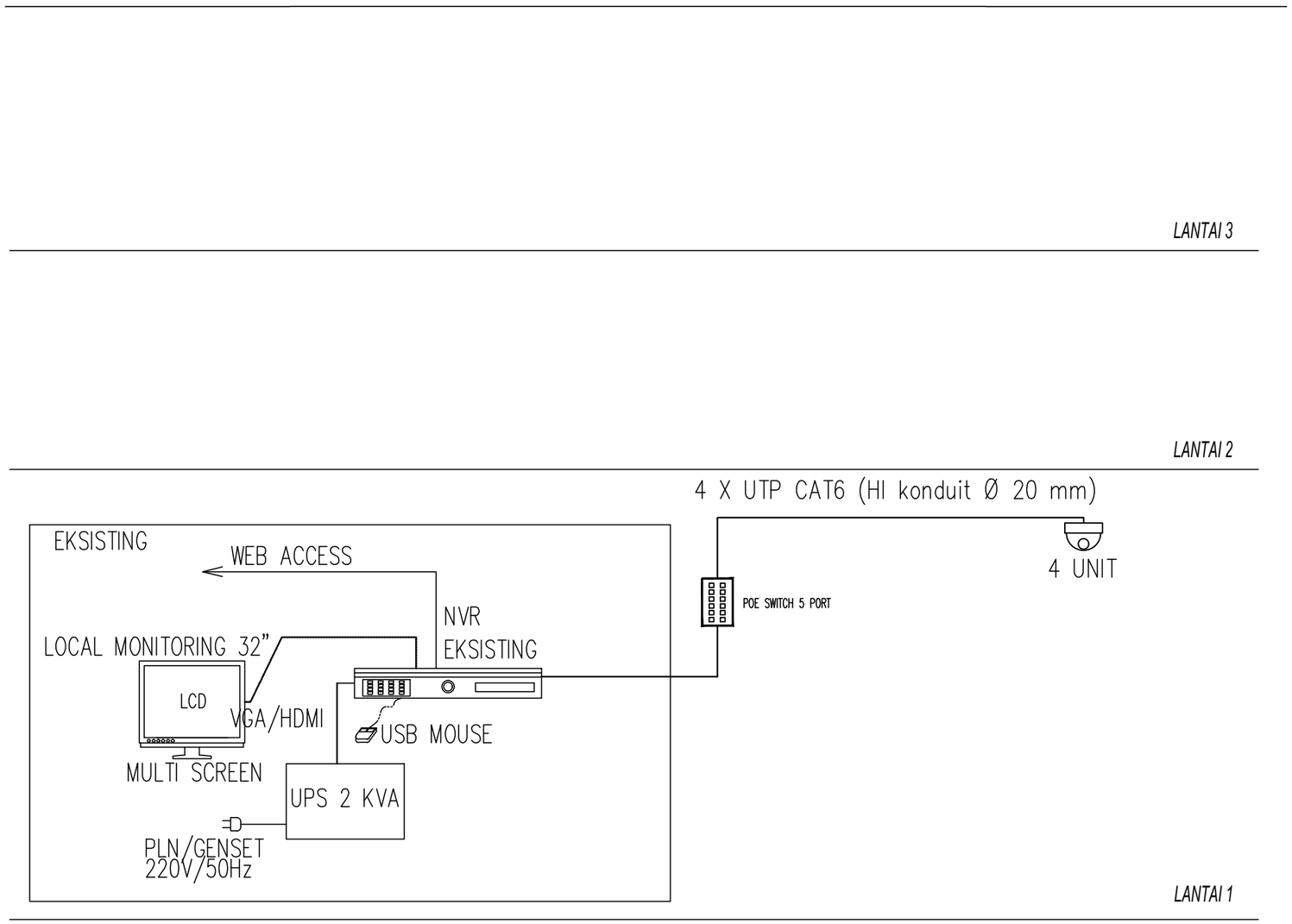

LEGEND

- IP DOME CAMERA INDOOR IR FIXED
- X - 1 — GROUPING KAMERA
- UTP CAT 6 (HI konduit Ø 20 mm)
- X (cable summary)

SISTEM INSTALASI CCTV

SKALA : NTS

PEMERINTAH KOTA PEKALONGAN
RUMAH SAKIT UMUM DAERAH BENDAN
Jl. Sriwijaya No.2 Pekalongan Telp. (0285) 437222 Fax. (0285)437155 Kode Pos: 51119

PEKERJAAN

PENGEMBANGAN RUMAH SAKIT
REHABILITASI RUANG CT SCAN DAN
REHABILITASI RUANG CYTOTOXIC (DAK)

SUB PEKERJAAN

REHABILITASI RUANG CT SCAN

LOKASI	TH. ANGGARAN
RSUD Bendan Pekalongan	2025

MENGETAHUI / MENYETUJUI

Direktur RSUD Bendan
Kota Pekalongan

dr. Dwi Heri Wibawa, M.Kes

MENGETAHUI

Kabag Tata Usaha
selaku Kuasa Pengguna Anggaran
RSUD Bendan Kota Pekalongan

dr. Difayana, M.H
NIP. 19801113 200902 1 001

MENGETAHUI

Kepala DPUPR
Kota Pekalongan

Bambang Sugiarto, ST. MM
NIP. 19710304 199903 1 011

Gambar, RKS, RAB dan Perhitungan Teknis Konstruksi Tetap Menjadi Tanggung Jawab Profesional Konsultan Perencana

PARAF

DIPERIKSA

Pejabat Pembuat Komitmen (PPK)
RSUD Bendan Kota Pekalongan

Sukohadi, ST.
NIP. 19780212 200604 1 005

KONSULTAN PERENCANA

PT. SKALA ABADI JAYA
ARCHITECTURE - STRUCTURE - MEP - INTERIOR
LANDSCAPE - MASTERPLAN - SUPERVISION

Ar. SUYENTO, IAI
Direktur Utama

JUDUL GAMBAR

SISTEM INSTALASI CCTV

SKALA	NO. GAMBAR	JML. LEMBAR
1 : 100	EL.05.01	-

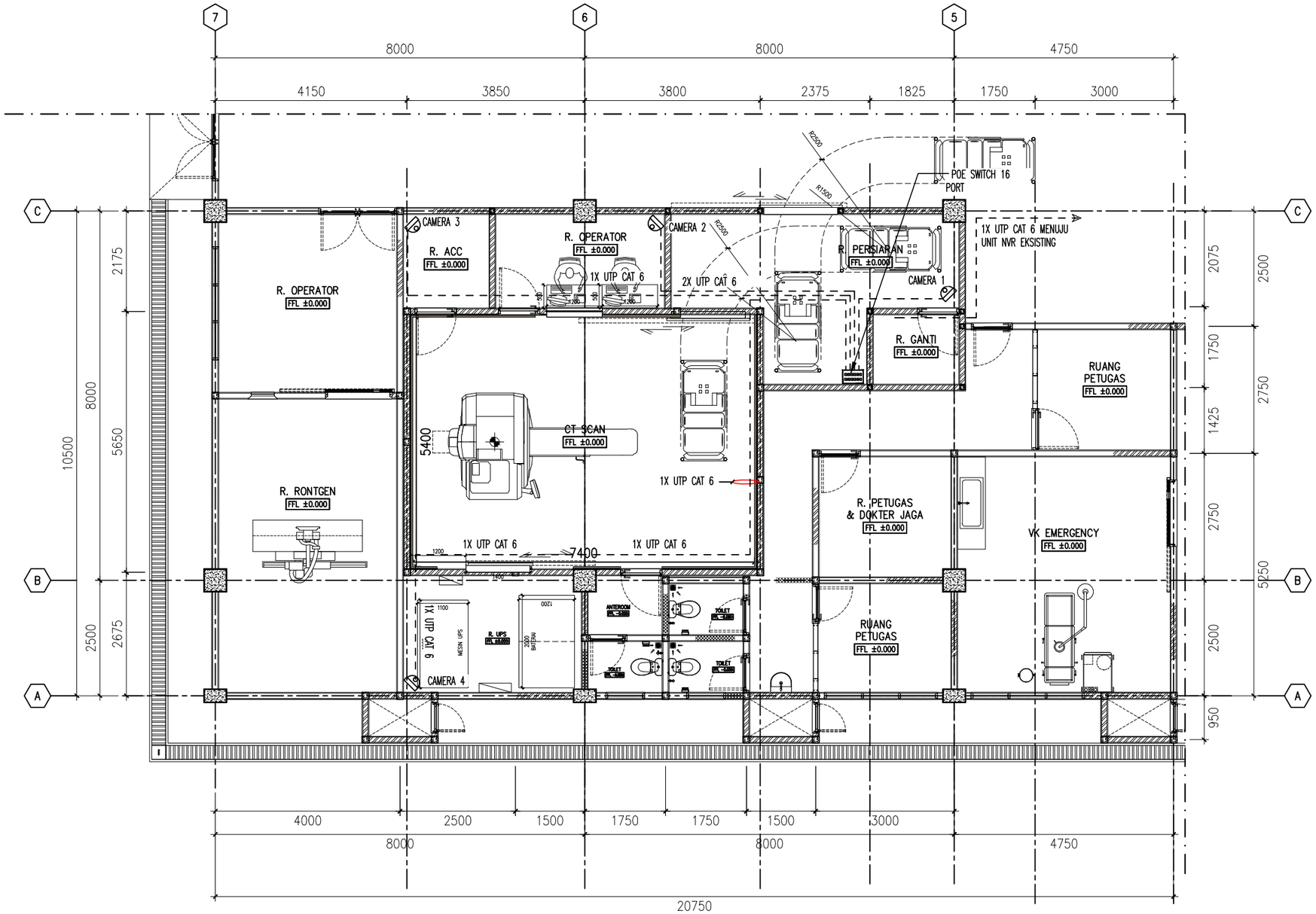

LEGEND

- IP DOME CAMERA INDOOR IR FIXED
- X - 1 — GROUPING KAMERA
- UTP CAT 6 (HI konduit Ø 20 mm)
- X (cable summary)

RENCANA INSTALASI CCTV

SCALE 1 : 100

PEMERINTAH KOTA PEKALONGAN
RUMAH SAKIT UMUM DAERAH BENDAN
Jl. Sriwijaya No.2 Pekalongan Telp. (0285) 437222 Fax. (0285)437155 Kode Pos: 51119

PEKERJAAN

PENGEMBANGAN RUMAH SAKIT
REHABILITASI RUANG CT SCAN DAN
REHABILITASI RUANG CYTOTOXIC (DAK)

SUB PEKERJAAN

REHABILITASI RUANG CT SCAN

LOKASI	TH. ANGGARAN
RSUD Bendan Pekalongan	2025

MENGETAHUI / MENYETUJUI

Direktur RSUD Bendan
Kota Pekalongan

dr. Dwi Heri Wibawa, M.Kes

MENGETAHUI

Kabag Tata Usaha
selaku Kuasa Pengguna Anggaran
RSUD Bendan Kota Pekalongan

dr. Difayana, M.H
NIP. 19801113 200902 1 001

MENGETAHUI

Kepala DPUPR
Kota Pekalongan

Bambang Sugiarto, ST. MM
NIP. 19710304 199903 1 011

Gambar, RKS, RAB dan Perhitungan Teknis Konstruksi Tetap Menjadi Tanggung Jawab Profesional Konsultan Perencana

PARAF

DIPERIKSA

Pejabat Pembuat Komitmen (PPK)
RSUD Bendan Kota Pekalongan

Sukohadi, ST.
NIP. 19780212 200604 1 005

KONSULTAN PERENCANA

PT. SKALA ABADI JAYA
ARCHITECTURE - STRUCTURE - MEP - INTERIOR
LANDSCAPE - MASTERPLAN - SUPERVISION

Ar. SUYENTO, IAI
Direktur Utama

JUDUL GAMBAR

RENCANA INSTALASI CCTV

SKALA	NO. GAMBAR	JML. LEMBAR
1 : 100	EL.05.02	-

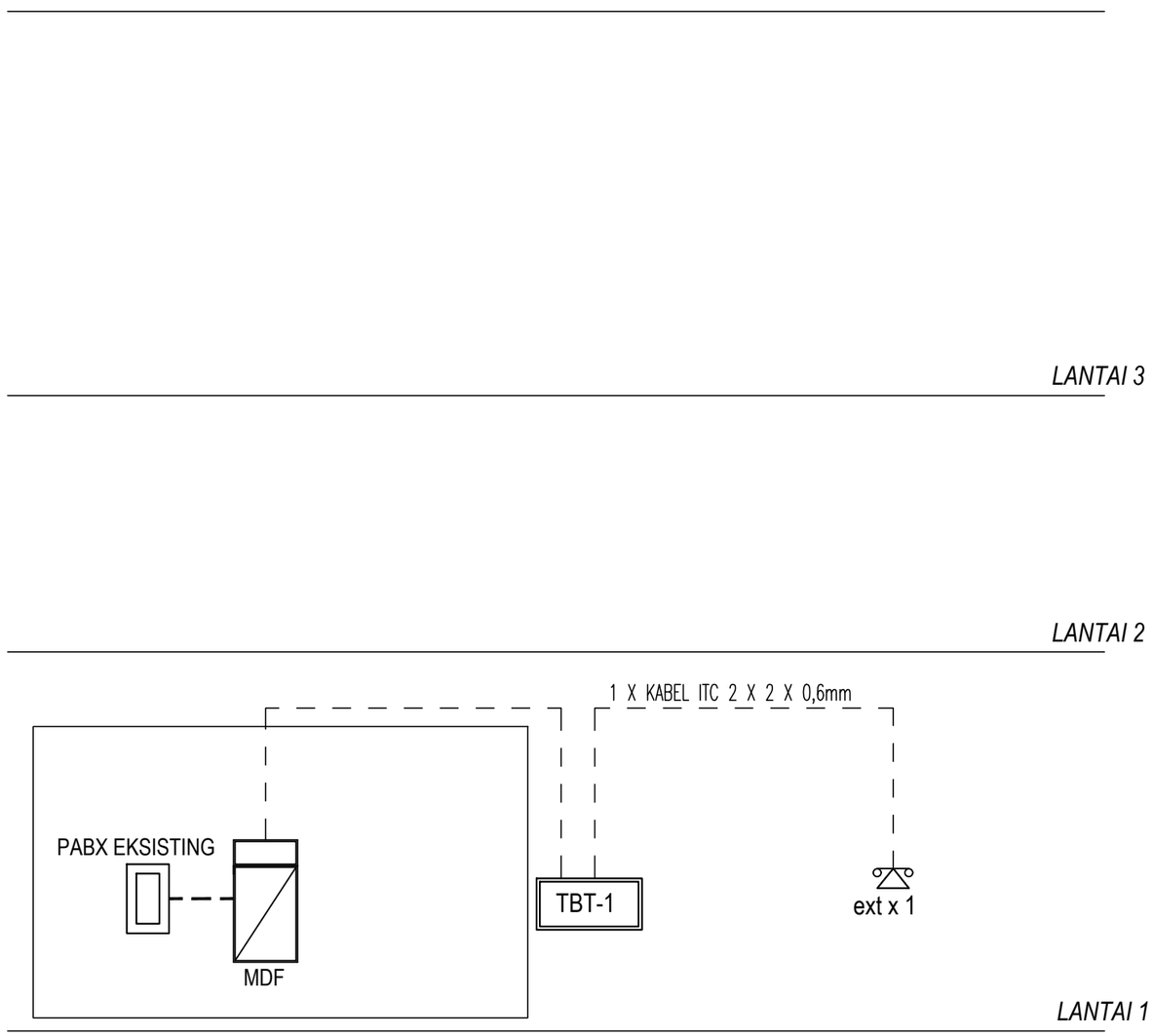

LEGEND

- OUTLET TELEPON EXTENSION WALLTYPE
- TERMINAL BOX TELEPON (TBT)
- TBT-X.YZ
  - (GROUP)
- ITC 2xØ0.6 mm, HI konduit Ø20mm

SISTEM INSTALASI TELEPON

S K A L A NTS

PEMERINTAH KOTA PEKALONGAN
RUMAH SAKIT UMUM DAERAH BENDAN
Jl. Sriwijaya No.2 Pekalongan Telp. (0285) 437222 Fax. (0285)437155 Kode Pos: 51119

PEKERJAAN

PENGEMBANGAN RUMAH SAKIT
REHABILITASI RUANG CT SCAN DAN
REHABILITASI RUANG CYTOTOXIC (DAK)

SUB PEKERJAAN

REHABILITASI RUANG CT SCAN

LOKASI	TH. ANGGARAN
RSUD Bendan Pekalongan	2025

MENGETAHUI / MENYETUJUI

Direktur RSUD Bendan
Kota Pekalongan

dr. Dwi Heri Wibawa, M.Kes

MENGETAHUI

Kabag Tata Usaha
selaku Kuasa Pengguna Anggaran
RSUD Bendan Kota Pekalongan

dr. Difayana, M.H
NIP. 19801113 200902 1 001

MENGETAHUI

Kepala DPUPR
Kota Pekalongan

Bambang Sugiarto, ST. MM
NIP. 19710304 199903 1 011

Gambar, RKS, RAB dan Perhitungan Teknis Konstruksi Tetap Menjadi Tanggung Jawab Profesional Konsultan Perencana

PARAF

DIPERIKSA

Pejabat Pembuat Komitmen (PPK)
RSUD Bendan Kota Pekalongan

Sukohadi, ST.
NIP. 19780212 200604 1 005

KONSULTAN PERENCANA

PT. SKALA ABADI JAYA
ARCHITECTURE - STRUCTURE - MEP - INTERIOR
LANDSCAPE - MASTERPLAN - SUPERVISION

Ar. SUYENTO, IAI
Direktur Utama

JUDUL GAMBAR

SISTEM INSTALASI TELEPON

SKALA	NO. GAMBAR	JML. LEMBAR
NTS	EL.06.01	-

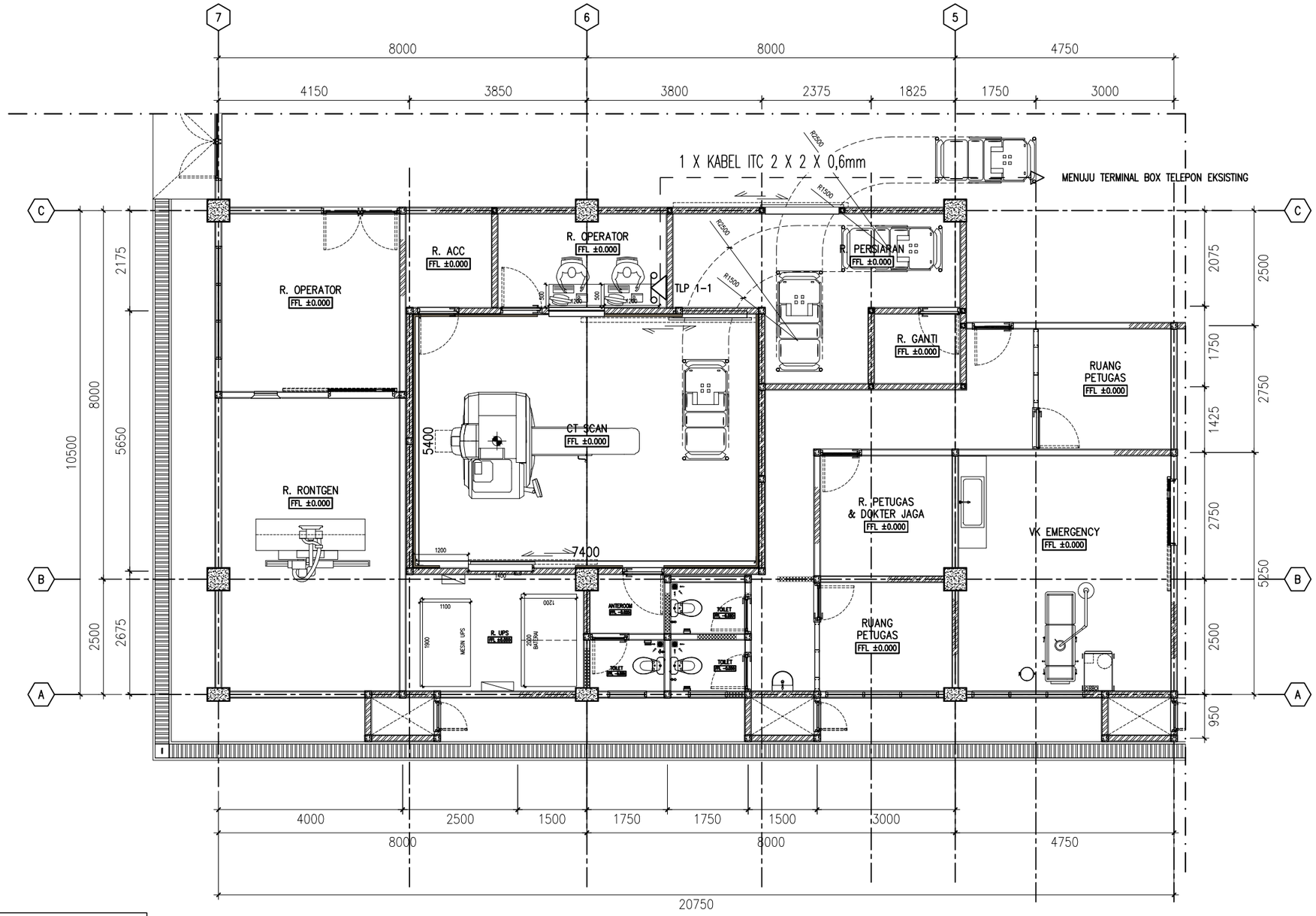

KETERANGAN

OUTLET TELEPON

- - - - ITC 2 X 2 X O,6 mm

X (jumlah penghantar)

RENCANA INSTALASI TELEPON

SCALE 1 : 100

PEMERINTAH KOTA PEKALONGAN
RUMAH SAKIT UMUM DAERAH BENDAN
Jl. Sriwijaya No.2 Pekalongan Telp. (0285) 437222 Fax. (0285)437155 Kode Pos: 51119

PEKERJAAN

PENGEMBANGAN RUMAH SAKIT
REHABILITASI RUANG CT SCAN DAN
REHABILITASI RUANG CYTOTOXIC (DAK)

SUB PEKERJAAN

REHABILITASI RUANG CT SCAN

LOKASI	TH. ANGGARAN
RSUD Bendan Pekalongan	2025

MENGETAHUI / MENYETUJUI

Direktur RSUD Bendan
Kota Pekalongan

dr. Dwi Heri Wibawa, M.Kes

MENGETAHUI

Kabag Tata Usaha
selaku Kuasa Pengguna Anggaran
RSUD Bendan Kota Pekalongan

dr. Difayana, M.H
NIP. 19801113 200902 1 001

MENGETAHUI

Kepala DPUPR
Kota Pekalongan

Bambang Sugiarto, ST. MM
NIP. 19710304 199903 1 011

Gambar, RKS, RAB dan Perhitungan Teknis Konstruksi Tetap Menjadi Tanggung Jawab Profesional Konsultan Perencana

PARAF

DIPERIKSA

Pejabat Pembuat Komitmen (PPK)
RSUD Bendan Kota Pekalongan

Sukohadi, ST.
NIP. 19780212 200604 1 005

KONSULTAN PERENCANA

PT. SKALA ABADI JAYA
ARCHITECTURE - STRUCTURE - MEP - INTERIOR
LANDSCAPE - MASTERPLAN - SUPERVISION

Ar. SUYENTO, IAI
Direktur Utama

JUDUL GAMBAR

RENCANA INSTALASI TELEPON

SKALA	NO. GAMBAR	JML. LEMBAR
1 : 100	EL.06.02	-

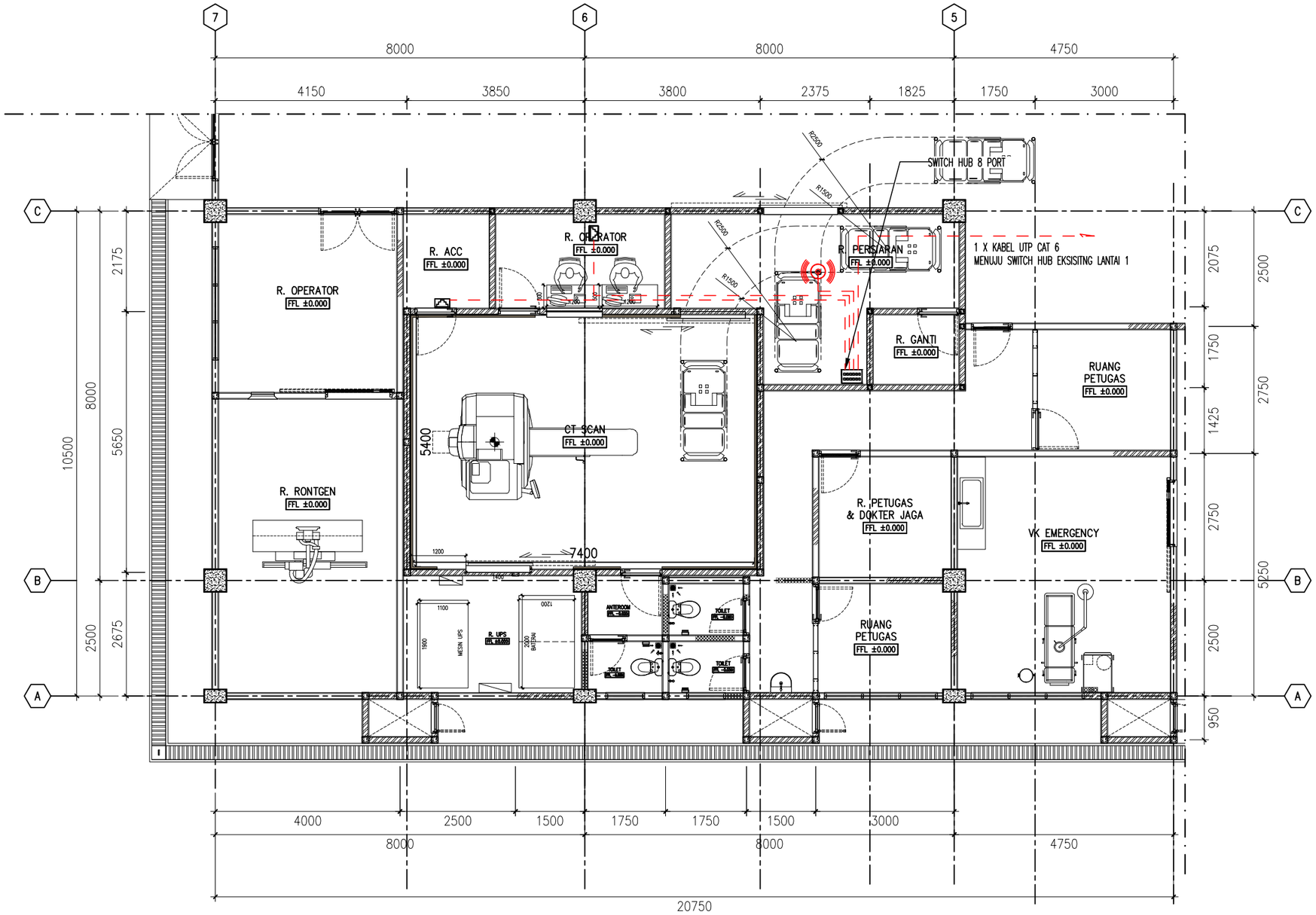

KODE	KETERANGAN	JUMLAH
▼	APAR 3,5KG	2
(▼)	THERMATIC FIRE ESTINGUISHER	9

RENCANA INSTALASI KANEL DATA

SCALE 1 : 100

PEMERINTAH KOTA PEKALONGAN
RUMAH SAKIT UMUM DAERAH BENDAN
Jl. Sriwijaya No.2 Pekalongan Telp. (0285) 437222 Fax. (0285)437155 Kode Pos: 51119

PEKERJAAN

PENGEMBANGAN RUMAH SAKIT
REHABILITASI RUANG CT SCAN DAN
REHABILITASI RUANG CYTOTOXIC (DAK)

SUB PEKERJAAN

REHABILITASI RUANG CT SCAN

LOKASI	TH. ANGGARAN
RSUD Bendan Pekalongan	2025

MENGETAHUI / MENYETUJUI

Direktur RSUD Bendan
Kota Pekalongan

dr. Dwi Heri Wibawa, M.Kes

MENGETAHUI

Kabag Tata Usaha
selaku Kuasa Pengguna Anggaran
RSUD Bendan Kota Pekalongan

dr. Difayana, M.H
NIP. 19801113 200902 1 001

MENGETAHUI

Kepala DPUPR
Kota Pekalongan

Bambang Sugiarto, ST. MM
NIP. 19710304 199903 1 011

Gambar, RKS, RAB dan Perhitungan Teknis Konstruksi Tetap Menjadi Tanggung Jawab Profesional Konsultan Perencana

PARAF

DIPERIKSA

Pejabat Pembuat Komitmen (PPK)
RSUD Bendan Kota Pekalongan

Sukohadi, ST.
NIP. 19780212 200604 1 005

KONSULTAN PERENCANA

PT. SKALA ABADI JAYA
ARCHITECTURE - STRUCTURE - MEP - INTERIOR
LANDSCAPE - MASTERPLAN - SUPERVISION

Ar. SUYENTO, IAI
Direktur Utama

JUDUL GAMBAR

RENCANA INSTALASI KABEL DATA

SKALA	NO. GAMBAR	JML. LEMBAR
1 : 100	EL.07.01	-

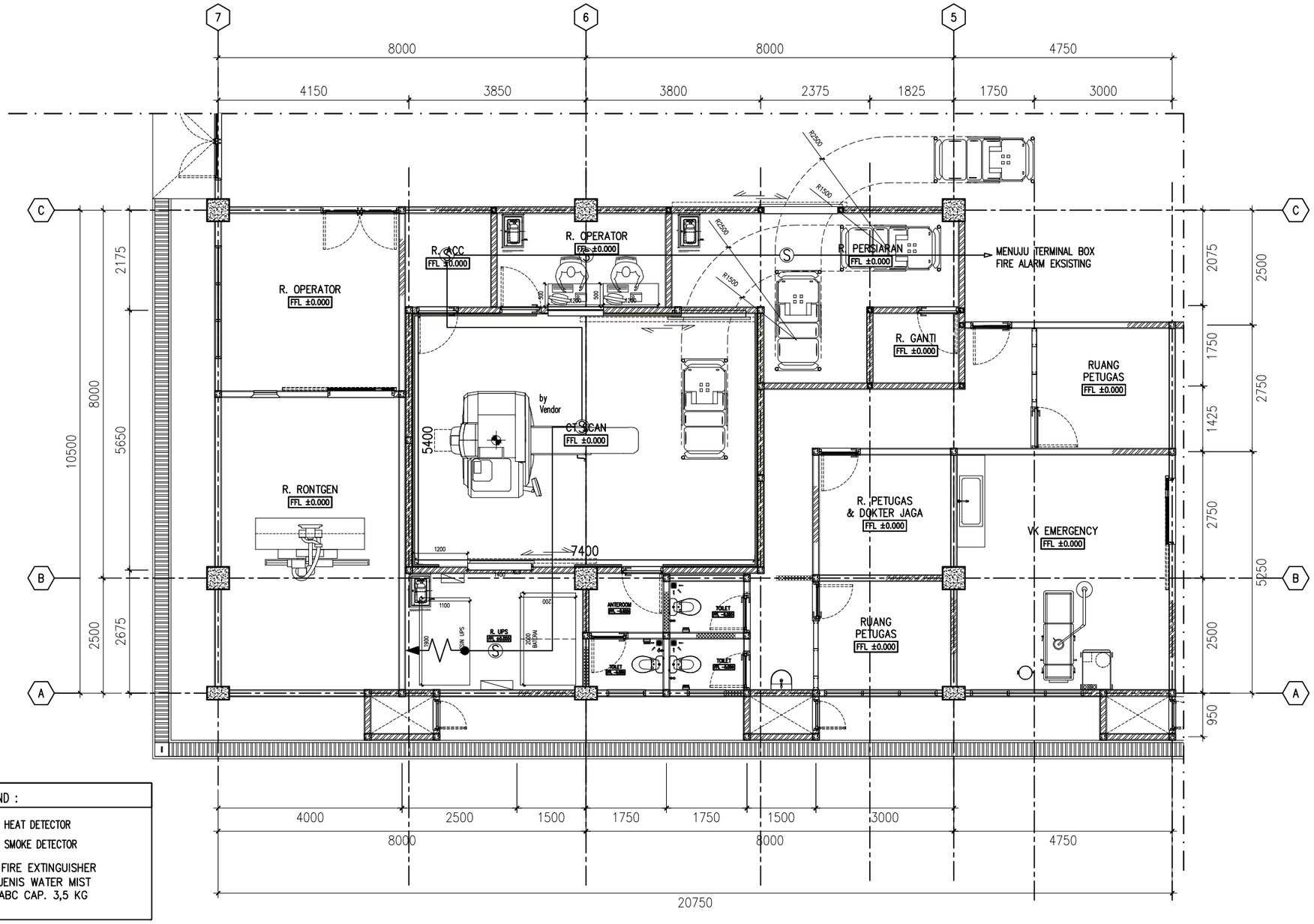

LEGEND :

- Ⓗ HEAT DETECTOR
- Ⓢ SMOKE DETECTOR
- FIRE EXTINGUISHER JENIS WATER MIST ABC CAP. 3,5 KG

DENAH RENCANA FIRE ALARM

SCALE 1 : 100

PEMERINTAH KOTA PEKALONGAN
RUMAH SAKIT UMUM DAERAH BENDAN
Jl. Sriwijaya No.2 Pekalongan Telp. (0285) 437222 Fax. (0285)437155 Kode Pos: 51119

PEKERJAAN

PENGEMBANGAN RUMAH SAKIT
REHABILITASI RUANG CT SCAN DAN
REHABILITASI RUANG CYTOTOXIC (DAK)

SUB PEKERJAAN

REHABILITASI RUANG CT SCAN

LOKASI	TH. ANGGARAN
RSUD Bendan Pekalongan	2025

MENGETAHUI / MENYETUJUI

Direktur RSUD Bendan
Kota Pekalongan

dr. Dwi Heri Wibawa, M.Kes

MENGETAHUI

Kabag Tata Usaha
selaku Kuasa Pengguna Anggaran
RSUD Bendan Kota Pekalongan

dr. Difayana, M.H
NIP. 19801113 200902 1 001

MENGETAHUI

Kepala DPUPR
Kota Pekalongan

Bambang Sugiarto, ST. MM
NIP. 19710304 199903 1 011

Gambar, RKS, RAB dan Perhitungan Teknis Konstruksi Tetap Menjadi Tanggung Jawab Profesional Konsultan Perencana

PARAF

DIPERIKSA

Pejabat Pembuat Komitmen (PPK)
RSUD Bendan Kota Pekalongan

Sukohadi, ST.
NIP. 19780212 200604 1 005

KONSULTAN PERENCANA

PT. SKALA ABADI JAYA
ARCHITECTURE - STRUCTURE - MEP - INTERIOR
LANDSCAPE - MASTERPLAN - SUPERVISION

Ar. SUYENTO, IAI
Direktur Utama

JUDUL GAMBAR

DENAH RENCANA FIRE ALARM

SKALA	NO. GAMBAR	JML. LEMBAR
1 : 100	EL.08.01	-

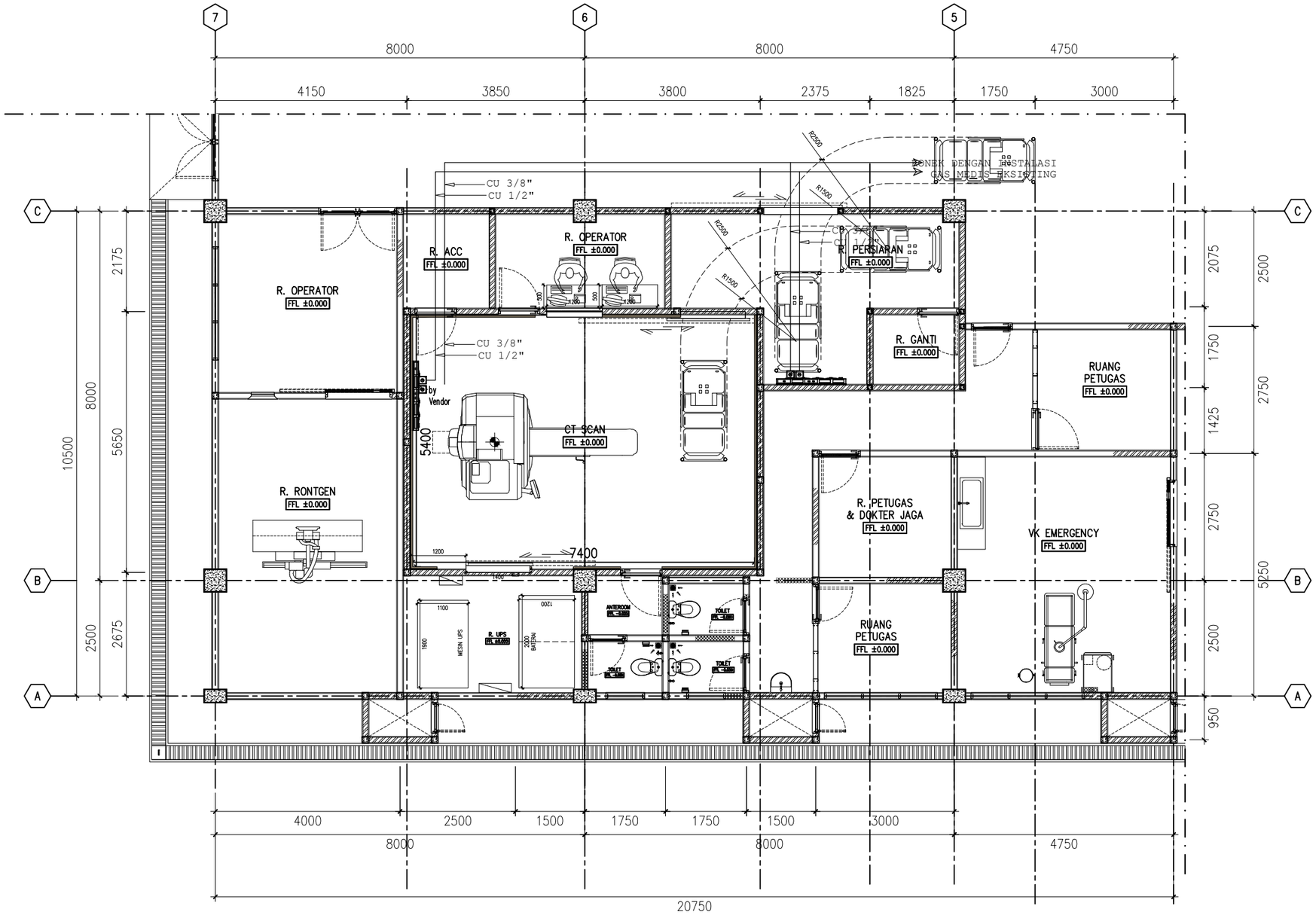

RENCANA INSATALASI GAS MEDIS

SCALE 1 : 100

PEMERINTAH KOTA PEKALONGAN
RUMAH SAKIT UMUM DAERAH BENDAN
Jl. Sriwijaya No.2 Pekalongan Telp. (0285) 437222 Fax. (0285)437155 Kode Pos: 51119

PEKERJAAN

PENGEMBANGAN RUMAH SAKIT
REHABILITASI RUANG CT SCAN DAN
REHABILITASI RUANG CYTOTOXIC (DAK)

SUB PEKERJAAN

REHABILITASI RUANG CT SCAN

LOKASI	TH. ANGGARAN
RSUD Bendan Pekalongan	2025

MENGETAHUI / MENYETUJUI

Direktur RSUD Bendan
Kota Pekalongan

dr. Dwi Heri Wibawa, M.Kes

MENGETAHUI

Kabag Tata Usaha
selaku Kuasa Pengguna Anggaran
RSUD Bendan Kota Pekalongan

dr. Difayana, M.H
NIP. 19801113 200902 1 001

MENGETAHUI

Kepala DPUPR
Kota Pekalongan

Bambang Sugiarto, ST. MM
NIP. 19710304 199903 1 011

Gambar, RKS, RAB dan Perhitungan Teknis Konstruksi Tetap Menjadi Tanggung Jawab Profesional Konsultan Perencana

PARAF

DIPERIKSA

Pejabat Pembuat Komitmen (PPK)
RSUD Bendan Kota Pekalongan

Sukohadi, ST.
NIP. 19780212 200604 1 005

KONSULTAN PERENCANA

PT. SKALA ABADI JAYA
ARCHITECTURE - STRUCTURE - MEP - INTERIOR
LANDSCAPE - MASTERPLAN - SUPERVISION

Ar. SUYENTO, IAI
Direktur Utama

JUDUL GAMBAR

RENCANA INSTALASI GAS MEDIS

SKALA	NO. GAMBAR	JML. LEMBAR
1 : 100	EL.09.01	-

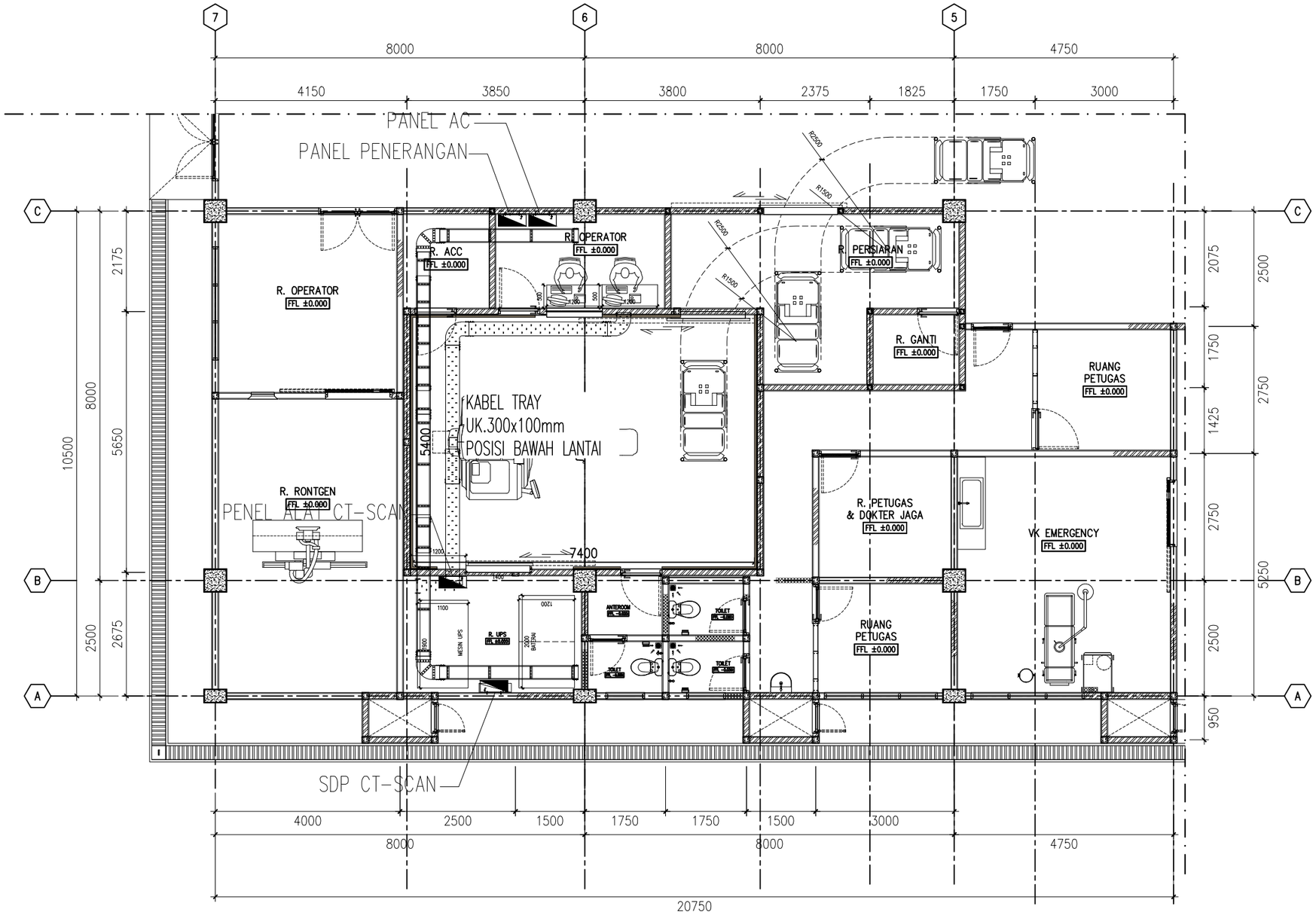

RENCANA INSTALASI KABEL TRAY

SCALE 1 : 100

PEMERINTAH KOTA PEKALONGAN
RUMAH SAKIT UMUM DAERAH BENDAN
Jl. Sriwijaya No.2 Pekalongan Telp. (0285) 437222 Fax. (0285)437155 Kode Pos: 51119

PEKERJAAN

PENGEMBANGAN RUMAH SAKIT
REHABILITASI RUANG CT SCAN DAN
REHABILITASI RUANG CYTOTOXIC (DAK)

SUB PEKERJAAN

REHABILITASI RUANG CT SCAN

LOKASI	TH. ANGGARAN
RSUD Bendan Pekalongan	2025

MENGETAHUI / MENYETUJUI

Direktur RSUD Bendan
Kota Pekalongan

dr. Dwi Heri Wibawa, M.Kes

MENGETAHUI

Kabag Tata Usaha
selaku Kuasa Pengguna Anggaran
RSUD Bendan Kota Pekalongan

dr. Difayana, M.H
NIP. 19801113 200902 1 001

MENGETAHUI

Kepala DPUPR
Kota Pekalongan

Bambang Sugiarto, ST. MM
NIP. 19710304 199903 1 011

Gambar, RKS, RAB dan Perhitungan Teknis Konstruksi Tetap Menjadi Tanggung Jawab Profesional Konsultan Perencana

PARAF

DIPERIKSA

Pejabat Pembuat Komitmen (PPK)
RSUD Bendan Kota Pekalongan

Sukohadi, ST.
NIP. 19780212 200604 1 005

KONSULTAN PERENCANA

PT. SKALA ABADI JAYA
ARCHITECTURE - STRUCTURE - MEP - INTERIOR
LANDSCAPE - MASTERPLAN - SUPERVISION

Ar. SUYENTO, IAI
Direktur Utama

JUDUL GAMBAR

RENCANA INSTALASI KABEL TRAY

SKALA	NO. GAMBAR	JML. LEMBAR
1 : 100	EL.10.01	-

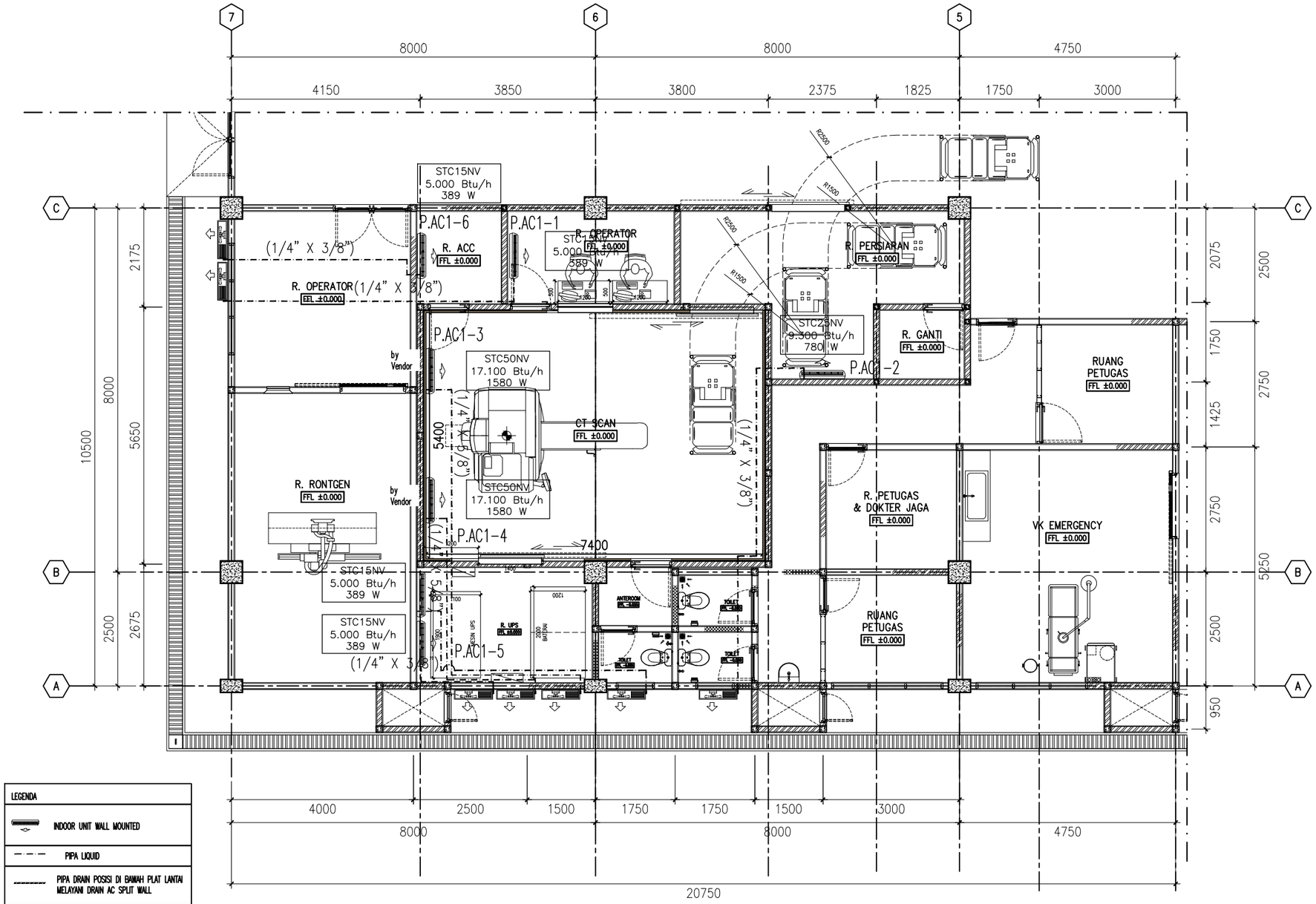

LEGENDA
INDOOR UNIT WALL MOUNTED
PIPA LIQUID
PIPA DRAIN POSISI DI BAWAH PLAT LANTAI MELAYANI DRAIN AC SPLIT WALL
EXHAUST FAN CEILLING MOUNTED 180m3/jam 19 w
Ducting dari Pipa PVC ø3"
OUTDOOR UNIT

DENAH RENCANA AC

SCALE 1 : 100

PEMERINTAH KOTA PEKALONGAN
RUMAH SAKIT UMUM DAERAH BENDAN
Jl. Sriwijaya No.2 Pekalongan Telp. (0285) 437222 Fax. (0285)437155 Kode Pos: 51119

PEKERJAAN

PENGEMBANGAN RUMAH SAKIT
REHABILITASI RUANG CT SCAN DAN
REHABILITASI RUANG CYTOTOXIC (DAK)

SUB PEKERJAAN

REHABILITASI RUANG CT SCAN

LOKASI	TH. ANGGARAN
RSUD Bendan Pekalongan	2025

MENGETAHUI / MENYETUJUI

Direktur RSUD Bendan
Kota Pekalongan

dr. Dwi Heri Wibawa, M.Kes

MENGETAHUI

Kabag Tata Usaha
selaku Kuasa Pengguna Anggaran
RSUD Bendan Kota Pekalongan

dr. Difayana, M.H
NIP. 19801113 200902 1 001

MENGETAHUI

Kepala DPUPR
Kota Pekalongan

Bambang Sugiarto, ST. MM
NIP. 19710304 199903 1 011

Gambar, RKS, RAB dan Perhitungan Teknis Konstruksi Tetap Menjadi Tanggung Jawab Profesional Konsultan Perencana

PARAF

DIPERIKSA

Pejabat Pembuat Komitmen (PPK)
RSUD Bendan Kota Pekalongan

Sukohadi, ST.
NIP. 19780212 200604 1 005

KONSULTAN PERENCANA

PT. SKALA ABADI JAYA
ARCHITECTURE - STRUCTURE - MEP - INTERIOR
LANDSCAPE - MASTERPLAN - SUPERVISION

Ar. SUYENTO, IAI
Direktur Utama

JUDUL GAMBAR

RENCANA INSTALASI TATA UDARA

SKALA	NO. GAMBAR	JML. LEMBAR
1 : 100	PL.01.01	-

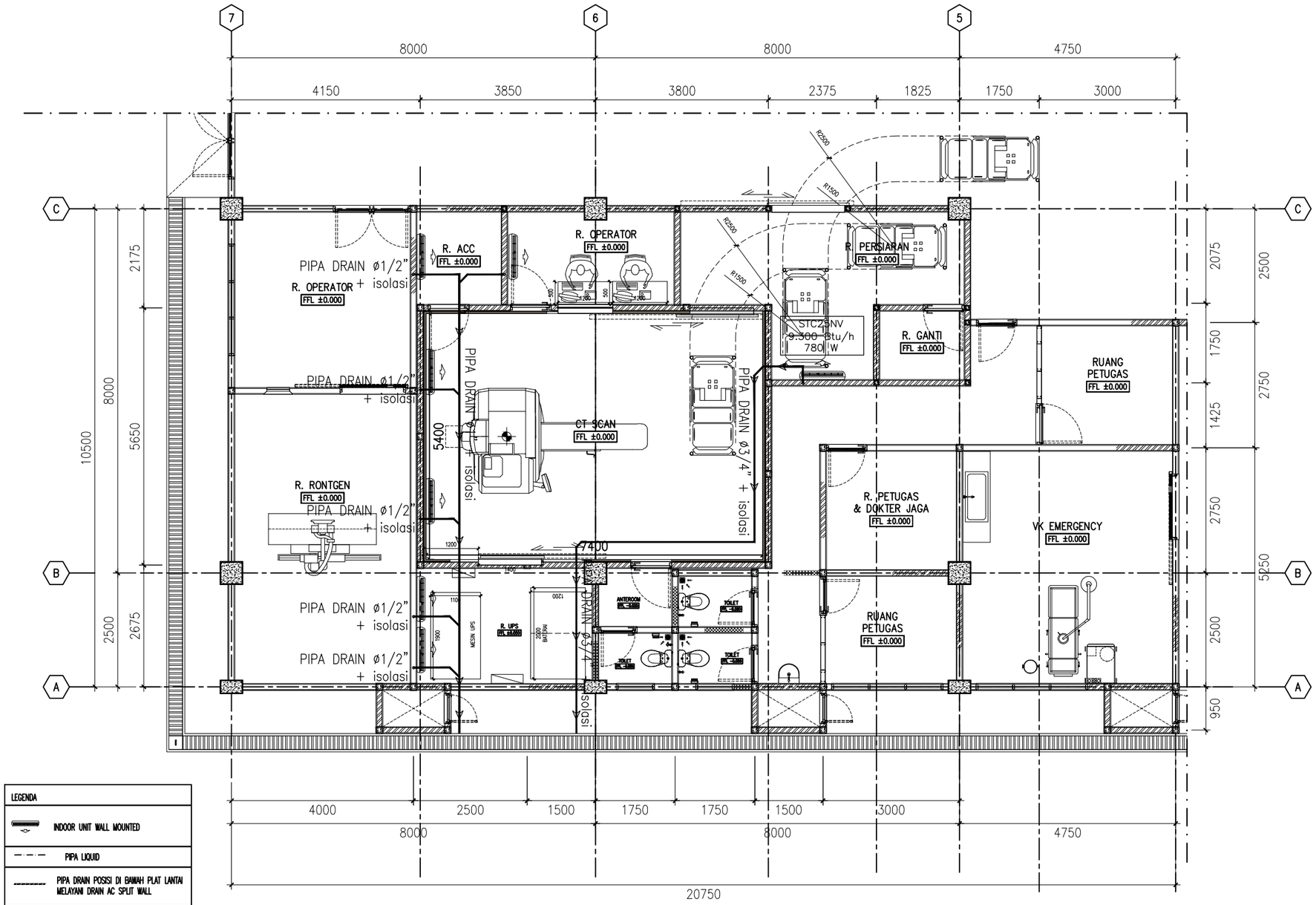

LEGENDA
INDOOR UNIT WALL MOUNTED
PIPA LIQUID
PIPA DRAIN POSISI DI BAWAH PLAT LANTAI MELAYANI DRAIN AC SPLIT WALL
EXHAUST FAN CEILLING MOUNTED 180m3/jam 19 w
Ducting dari Pipa PVC ø3"
OUTDOOR UNIT

DENAH RENCANA AC

SCALE 1 : 100

PEMERINTAH KOTA PEKALONGAN
RUMAH SAKIT UMUM DAERAH BENDAN
Jl. Sriwijaya No.2 Pekalongan Telp. (0285) 437222 Fax. (0285)437155 Kode Pos: 51119

PEKERJAAN

PENGEMBANGAN RUMAH SAKIT
REHABILITASI RUANG CT SCAN DAN
REHABILITASI RUANG CYTOTOXIC (DAK)

SUB PEKERJAAN

REHABILITASI RUANG CT SCAN

LOKASI	TH. ANGGARAN
RSUD Bendan Pekalongan	2025

MENGETAHUI / MENYETUJUI

Direktur RSUD Bendan
Kota Pekalongan

dr. Dwi Heri Wibawa, M.Kes

MENGETAHUI

Kabag Tata Usaha
selaku Kuasa Pengguna Anggaran
RSUD Bendan Kota Pekalongan

dr. Difayana, M.H
NIP. 19801113 200902 1 001

MENGETAHUI

Kepala DPUPR
Kota Pekalongan

Bambang Sugiarto, ST. MM
NIP. 19710304 199903 1 011

Gambar, RKS, RAB dan Perhitungan Teknis Konstruksi Tetap Menjadi Tanggung Jawab Profesional Konsultan Perencana

PARAF

DIPERIKSA

Pejabat Pembuat Komitmen (PPK)
RSUD Bendan Kota Pekalongan

Sukohadi, ST.
NIP. 19780212 200604 1 005

KONSULTAN PERENCANA

PT. SKALA ABADI JAYA
ARCHITECTURE - STRUCTURE - MEP - INTERIOR
LANDSCAPE - MASTERPLAN - SUPERVISION

Ar. SUYENTO, IAI
Direktur Utama

JUDUL GAMBAR

RENCANA INASTALASI PIPA DRAIN AC

SKALA	NO. GAMBAR	JML. LEMBAR
1 : 100	PL..01.02	-

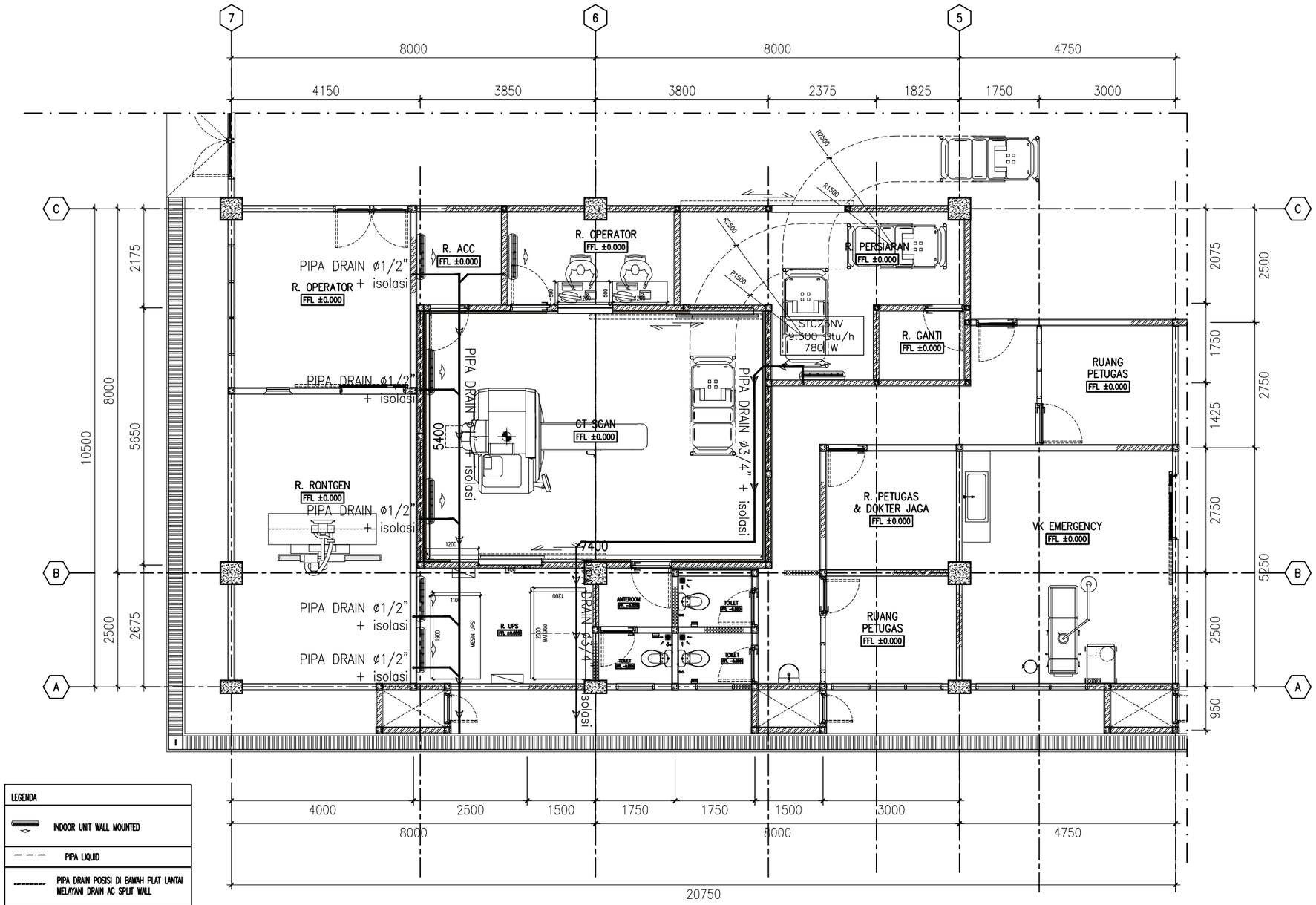

LEGENDA
INDOOR UNIT WALL MOUNTED
PIPA LIQUID
PIPA DRAIN POSISI DI BAWAH PLAT LANTAI MELAYANI DRAIN AC SPLIT WALL
EXHAUST FAN CEILLING MOUNTED 180m3/jam 19 w
Ducting dari Pipa PVC ø3"
OUTDOOR UNIT

DENAH RENCANA AC

SCALE 1 : 100

PEMERINTAH KOTA PEKALONGAN
RUMAH SAKIT UMUM DAERAH BENDAN
Jl. Sriwijaya No.2 Pekalongan Telp. (0285) 437222 Fax. (0285)437155 Kode Pos: 51119

PEKERJAAN

PENGEMBANGAN RUMAH SAKIT
REHABILITASI RUANG CT SCAN DAN
REHABILITASI RUANG CYTOTOXIC (DAK)

SUB PEKERJAAN

CT SCAN

LOKASI	TH. ANGGARAN
RSUD Bendan Pekalongan	2025

MENGETAHUI / MENYETUJUI

Direktur RSUD Bendan
Kota Pekalongan

dr. Dwi Heri Wibawa, M.Kes

MENGETAHUI

Kabag Tata Usaha
selaku Kuasa Pengguna Anggaran
RSUD Bendan Kota Pekalongan

dr. Difayana, M.H
NIP. 19801113 200902 1 001

MENGETAHUI

Kepala DPUPR
Kota Pekalongan

Bambang Sugiarto, ST. MM
NIP. 19710304 199903 1 011

Gambar, RKS, RAB dan Perhitungan Teknis Konstruksi Tetap Menjadi Tanggung Jawab Profesional Konsultan Perencana

PARAF

DIPERIKSA

Pejabat Pembuat Komitmen (PPK)
RSUD Bendan Kota Pekalongan

Sukohadi, ST.
NIP. 19780212 200604 1 005

KONSULTAN PERENCANA

PT. SKALA ABADI JAYA
ARCHITECTURE - STRUCTURE - MEP - INTERIOR
LANDSCAPE - MASTERPLAN - SUPERVISION

Ar. SUYENTO, IAI
Direktur Utama

JUDUL GAMBAR

RENCANA INASTALASI PIPA DRAIN AC

SKALA	NO. GAMBAR	JML. LEMBAR
1 : 100	PL..01.02	-